



F.O.I.
FEDERAZIONE
ORNICOLTORI
ITALIANI



RAGGRUPPAMENTO
INTERREGIONALE
VENETO TRENTINO
ORNITOLOGIA



A.C.I.O.
ASSOCIAZIONE
CASTELLANA
ORNITOLOGICA



COMUNE DI
CASTELFRANCO
VENETO



PROVINCIA
DI TREVISO
PROVINCIA
DI TREVISO



REGIONE
VENETO

44^a

MOSTRA ORNITOLOGICA DELLA CASTELLANA

Presso: CENTRO ATLANTIS
Via Postioma, 23/a, Salvarosa
Castelfranco Veneto (TV)

DAL 2 al 3 NOVEMBRE 2013



ATLANTIS
centro polivalente di utilità sociale



**VISITATORI
INGRESSO
GRATIS!!**

Con il patrocinio della Provincia di Treviso e del Comune di Castelfranco Veneto

FEDERAZIONE ORNICOLTORI ITALIANI

Segreteria: Via Conciliazione, 45/A - 29100 PIACENZA - Tel. (0523) 593403 - Fax (0523) 571613

La Federazione Ornicoltori Italiani (F.O.I.),
riconosciuta con D.P.R. 15/12/1949, n. 1166,

è istituita per

- il **miglioramento**
- lo **sviluppo**
- la **conservazione**

del patrimonio ornitologico,
ambientale
e naturalistico nazionale.



Si prefigge di propagandare l'amore e la conoscenza
degli uccelli e del loro habitat e, per il tramite degli Allevatori suoi iscritti,
di diffondere i sistemi del loro corretto allevamento

sia a scopo ornamentale che espositivo

riproducendo in "ambiente domestico"
anche soggetti altrimenti in via di estinzione.

Si interessa quindi, anche
della loro protezione
e dei connessi problemi
ecologici ed ambientali.

**Allevare è
proteggere**





CITTÀ DI CASTELFRANCO VENETO

Provincia di Treviso

Ufficio del Sindaco

44^a MOSTRA ORNITOLOGICA DELLA CASTELLANA



La città di Castelfranco Veneto è onorata di ospitare la nuova edizione della Mostra Ornitologica della Castellana.

L'entusiasmo con il quale la nostra comunità, assieme ai tanti graditi ospiti, accoglie e vive questo evento ne testimonia la bontà e l'alta professionalità che la contraddistingue negli anni. Questa sarà la 44 esima edizione e continuerà ad attrarre interessi e passioni da parte dei numerosi associati che vi parteciperanno

provenendo anche da località a noi lontane. L'organizzazione, impeccabile come al solito, attrae sempre maggiori interessi sia tra gli espositori che tra i visitatori, sia per le strutture che mette a disposizione sia per il clima di convivialità che offre "attraendo".

Molte sono le famiglie che approfittando di questa straordinaria mostra accompagnano i propri bambini verso un mondo che insegna ad apprezzare le bellezze della natura, accudirle con passione e soprattutto rispetto. Un doveroso e sentito ringraziamento rivolgo alle persone, e alle loro organizzazioni, che hanno contribuito al ripetersi di questo tanto atteso appuntamento.

Auguro un meritato successo e una numerosa partecipazione da parte della Cittadinanza.

*Il Sindaco
on. Luciano Dussin*



*La soluzione integrata
per l'imprenditore del Commercio
del Turismo e dei Servizi*

CASTELFRANCO VENETO - Via degli Olivi, 1

Tel. 0423.4235 - Fax 0423.423700

INFO@ [ascomcastelfranco.it](http://www.ascomcastelfranco.it)

SALUTO DEL PRESIDENTE A.C.O.



Cari Amici: Per la Castellana questa sarà la 44^a edizione della Mostra Ornitologica. Nelle ultime annate ci siamo concessi il piacere di bruciare vari record, (dal più alto numero di ingabbi, al maggior numero di premi assegnati ed altri ancora), quest'anno temo però che il buon esito potrà essere incerto fino al giorno dell'ingabbio. Le mie perplessità di questi tempi possono essere facilmente intuibili, molti di Noi hanno ridotto in modo sensibile il loro allevamento per i costi che può comportare, ed è quindi oneroso nel bilancio familiare che prevede purtroppo altre ben gravi priorità. Molte famiglie si trovano in affanno con le spese quotidiane, che a volte non trovano copertura nelle esigue entrate, perciò qualsiasi persona di responsabilità cerca di evitare il superfluo, ed hobby e sfizi vari sono i primi ad essere tagliati. Questo però rischia di creare delle tensioni o dei malumori che possono a volte anche minare la stabilità della persona o della famiglia stessa. Per noi Ornicultori il modo per cercare di superare ciò, a mio modesto parere sta nel valorizzare quelle soddisfazioni che magari prima ci appagavano con la quantità e trasferirle ora nella qualità, quindi meno soggetti ma più curati e dunque più belli. Ora però se ti viene la tentazione di provare il frutto del tuo allevamento per cui hai fantasticato e lavorato un anno intero, e confrontarti con gli amici, con scambi di esperienze e magari trascorrere con loro momenti condivisi, allora vieni ad esporre alla Mostra dell'A.C.O. che da sempre vuole essere un incontro fra amatori ed appassionati di Ornitologia, e sarà quindi tanto più importante tanti più saremo a portare il nostro contributo. E' tradizionale la professionalità organizzativa offerta dalla Castellana, purtroppo, però gli spazi a nostra disposizione sono un po' ristretti. Già ora siamo lusingati dalle tante promesse d'adesione pervenute, pertanto a chi prenoterà in tempo utile per ogni dieci soggetti paganti, l'undicesimo sarà iscritto gratis. La quota di adesione è invariata da più anni, ed è sempre molto gratificante nel rapporto col premio. E' stato deciso di ampliare ulteriormente le categorie nel Colore e Forma e Posizione Lisci. Abbiamo mantenuto le nostre premiazioni speciali con medaglie d'oro, magnifiche targhe offerte dagli Enti Locali ed ancora favolosi cesti gastronomici ai migliori gruppi, per le premiazioni dei singoli e degli stamm, prodotti eno-gastronomici di alta qualità, preferibilmente del territorio, ed in più potrai esporre gratuitamente nella Mostra Scambio adiacente, un numero di soggetti pari a quanti presentati a concorso. Noi della Castellana riteniamo la Mostra il veicolo principale per diffondere il motto F.O.I. "allevare è proteggere", ed è per questo che investiamo così tante forze, ma crediamo lo siano pure le attività collaterali date dalle nostre voliere installate presso i Centri Sociali del territorio e dalle visite divulgative presso le Scuole. Per poter confermare tutto ciò confidiamo in chi appoggia il nostro progetto, in primis le varie Amministrazioni, Regionali, Provinciali, Comunali, nonché quelle Locali, sicuramente il loro Patrocinio ci gratifica immensamente. Ad esse associamo le varie Ditte, anche se non tutte sono del settore, credono nella diffusione del nostro depliant, e da anni ci aiutano con le loro inserzioni. A Loro vada quindi il mio più doveroso ringraziamento, seguito da quello per i Miei Associati che tanto dovranno impegnarsi per cercare di offrirvi sempre la migliore ospitalità. Mai come in questa occasione amici, mi viene spontaneo porgervi il benvenuto, con l'augurio che ognuno di Voi possa diventare protagonista per alcuni giorni a Castelfranco Veneto.

Il Presidente A.C.O.

Giancarlo Civiero

AGRARIA



Visentin Galdino

31030 CASELLE D'ALTIVOLE (TV)
Via S. Apollonia, 61
Tel. 0423 566093

COMITATO D'ONORE

On. Luciano Dussin	- Sindaco di Castelfranco Veneto
Sig. Stefano Marcon	- Ass. allo Sport Castelfranco Veneto
Sig. Nazzareno Gerolimetto	- Ass. al Territorio e Attività Produttive
On. Conte Franco	- Senatore della Repubblica
Dr. Mario Solza	- Presidente Centro Residenziale D.Sartor
Sig. Bruno Pozzobon	- Presidente Consorzio Cooperative Sociali
Sig. Andrea Berdusco	- Dirigente Responsabile Centro Atlantis
Sig. Dott. Nicola Di Santo	- Presidente Credito Trevigiano
Sig. Sartorello Pierluigi	- Presidente ASCOM
Sig. Salvatore Cirmi	- Presidente F.O.I.
Sig. Maronese Daniele	- <i>Presidente R.I.Veneto e Trentino A.A.</i>

CONSIGLIO DIRETTIVO A.C.O.

Presidente	Civiero Giancarlo
Vice Presidente	Stocco Silvano
Segretario	Vecchiato Roberto
Consigliere	Ballan Roberto
Consigliere	Basso Fiorenzo
Consigliere	Bellotto Marco
Consigliere	Brianese Lino
Consigliere	Lago Giorgio
Consigliere	Pellizzari Luigi
Consigliere	Robazza Alberto
Consigliere	Zulian Dorianò

INDIRIZZI UTILI

www.aco-ornitologia.it

CIVIERO GIANCARLO

Tel/Fax 0423 469947

Cell. 3358223131

ZULIAN DORIANO

Cell. 3482564991

email info@aco-ornitologia.it

STOCCO SILVANO

Tel. 3493149625

VECCHIATO ROBERTO

Tel. 0423 490642

Cell. 3337904062

email robertovecchiato@virgilio.it

AL GERMOGLIO

di Serato Enrico e Mocellin Paola snc



**SEMENTI E PRODOTTI
PER L'AGRICOLTURA - PRODOTTI ORNITOLOGICI
E UCCELLI
ALIMENTI PER CANI, GATTI E TUTTI
GLI ANIMALI**

**S. Martino di Lupari (PD) - Via R. Serato, 163
Tel. 049 5952195**

COMITATO ORGANIZZATORE

Presidente mostra	- Civiero Giancarlo
Direttore mostra	- Stocco Silvano
Vice direttore	- Robazza Alberto
Segreteria	- Vecchiato Roberto - Guidolin Fernando - Bertollo Luigi - Visentin Francesco
Cassiere	- Squizzato Bruno - Robazza Alberto
Relazioni con scuole e servizi sociali	- Basso Fiorenzo - Brianese Lino
Logistica	- Cattapan Ruggero
Coordinatori; colore	- Ballan Roberto - Zulian Dorianò - Simioni Luciano - Lago Igor - Bordignon Renato - Pettenuzzo Renzo - Bortolotto Emilio - Liviero Luigino - Trentin Doris - Lago Giorgio - Candiotto Flavio - Fabbian Flavio
I.E.I.	- Pellizzari Giovanni - Pellizzari Luigi - Bellotto Marco - Caon Mario
Canarini di F. e P. Arricciati	- Bertoncetto Giovanni - Scapin Francesco
Canarini di F. e P. lisci	- Brotto Paolo - Andretta Giovanni
Ond. e Psittacidi	- Maggiotto Giuliano - Guidolin Fernando
Responsabile Mostra Scambio	- Lago Igor - Lago Giorgio – Ghion Renzo
Allestimento e mantenimento	- Tutti i soci
SERVIZIO VETERINARIO	- A.S.S.L. N° 8

PROGRAMMA

30-10-12	Mercoledì	- Ingabbio	ore 9.00 - 20.00
31-10-12	Giovedì	- Giudizio	ore 8.00 / al termine
02-11-12	Sabato	- Apertura al pubblico	ore 14.00 – 19.00
02-11-12	Sabato	- Inaugurazione	ore 15.00
03-11-12	Domenica	- Apertura al pubblico	ore 8.30
03-11-12	Domenica	- Premiazione	ore 16.00
03-11-12	Domenica	- Chiusura e sgabbio	ore 17.30

F.A.L.C.

**CASSONETTI PREFABBRICATI
TERMOACUSTICI**

**FALSITELAI ZINCATI
PER PORTE E FINESTRE**

**AVVOLGIBILI
LEGNO – PLASTICA
ALLUMINIO – ACCIAIO**

**BASCULANTI
IN LEGNO**



31033 SALVAROSA di CASTELFRANCO VENETO (TV)
Via per Salvatronda, 64 – Tel. 0423/493220 – Fax 0423/498763

REGOLAMENTO MOSTRA

Art. 1 - L'Associazione Castellana Ornitologica, organizza con l'egida della Federazione Ornicoltori Italiani (ONLUS) e del Raggruppamento Interregionale Veneto e Trentino Alto Adige di Ornitologia, col patrocinio della Regione VENETO, col patrocinio della Provincia di Treviso, in collaborazione e patrocinio del Comune di Castelfranco Veneto la 44^a Mostra Ornitologica della Castellana, presso " Centro ATLANTIS" via Postioma di Salvarosa n° 23/a in Castelfranco Veneto.

Art. 2 - Possono partecipare alla mostra tutti gli allevatori iscritti alla F.O.I. per l'anno 2013, con soggetti regolarmente anellati di classe A del proprio allevamento. Sono ammessi in classe A tutti gli ibridi, indigeni ed esotici con anelli '12 e '13, nella categoria grandi pappagalli anche i soggetti anellati 2011.

Art. 3 - **Si ingabbiano con priorità i soggetti prenotati con apposita scheda, via e.mail robertovecchiato@virgilio.it, info@aco-ornitologia.it o sito www.aco-ornitologia.it, via fax 0423-469947 o telefonicamente, (se ben specificati come da scheda) entro le ore 19.30 di lunedì 28/10/13, altri salvo disponibilità.**

La prenotazione sarà ritenuta vincolante, solo in casi limite potranno essere accettate lievi deroghe(le schede di prenotazione, di ingabbio, e modello rosa sono scaricabili anche dal Sito). Per l'ingabbio dei soggetti relativamente alla specializzazione I.E.I. e psittacidi, valgono le disposizioni legislative della Regione e/o Provincia di residenza dell'Allevatore; **gli Espositori di tali soggetti dovranno, all'atto dell'ingabbio, necessariamente depositare presso la segreteria fotocopia dell'autorizzazione rilasciata dalla Provincia.**

I soggetti CITES debbono essere in regola con la normativa vigente. In caso di detenzione illegittima l'Espositore se ne assume la più completa responsabilità.

È obbligatorio la dichiarazione di provenienza dei soggetti esposti. (modello 4 rosa)

Art. 4 - Per tutti i soggetti è fatto obbligo di denunciare all'atto dell'ingabbio: Razza, Tipo, Categoria, Varietà, sesso, R.N.A. e nome dell'allevatore.

Art. 5 - La quota di iscrizione è fissata in € 4,00 per soggetto, con minimo di 5 (cinque) soggetti per espositore.

Solo a coloro che collaboreranno con l'organizzazione prenotando con modalità di cui sopra, per ogni 10 soggetti paganti l'undicesimo sarà iscritto gratis).

Art. 6 - Sono ammesse a concorso le seguenti razze relativamente alla CLASSE A:

- | | |
|---|--------|
| 1 - Canarini forma e posizione arricciati | n. 160 |
| 2 - Canarini forma e posizione lisci | n. 200 |
| 3 - Canarini di colore | n. 800 |
| 4 - Ondulati e psittacidi | n. 160 |
| 5 - Ibridi, Esotici e Indigeni | n. 300 |

Art. 7 - Le gabbie per l'esposizione saranno fornite dall'A.C.O. ad eccezione di quelle per gli I.E.I. di grossa taglia e psittacidi di grossa taglia e verranno piombate alla presenza dell'allevatore al quale verrà rilasciata regolare ricevuta. Il mantenimento dei soggetti e la loro cura per tutta la durata della manifestazione sarà a carico dell'A.C.O.

Amici Pappagalli

di **Luigina Bergamo**



Vendita prodotti ornitologici.

**Mangimi, Gabbie
e Accessori
per Pappagalli**



Via Treviso, 28 - TREBASELEGHE (PD)
Tel. 049 9386454
www.amicipappagalli.com

Art. 8 - È rigorosamente vietato spostare o manomettere le gabbie e i cartellini giudizio, una volta che le stesse sono state piombate o giudicate. Le gabbie possono essere spiombate nei casi di provata necessità, e solo in presenza del Direttore Mostra o suo Delegato su richiesta del Giudice o del proprietario.

Art. 9 - Il Comitato Organizzatore si riserva la facoltà di non accettare soggetti che saranno ritenuti in non perfette condizioni. I soggetti che manifesteranno problemi di salute saranno ritirati dalla mostra e spostati in luogo idoneo.

Art. 10 - Il Comitato Organizzatore si riserva la facoltà di controllare l'R.N.A. dei soggetti che verranno premiati.

Art. 11 - L'organizzazione declina ogni responsabilità per eventuali perdite che dovessero sopraggiungere ai soggetti esposti per qualunque causa.

Art. 12 - Durante il giudizio nessuno potrà accedere alla sala riservata ai Giudici ad eccezione del personale addetto o autorizzato dal Comitato Organizzatore. Tutti sono tenuti ad osservare il più rigoroso riserbo sui risultati, fino al termine. Il Direttore Mostra potrà allontanare, dalle sale della manifestazione coloro che ne turbino il regolare svolgimento, anche se espositori.

Art. 13 - L'assegnazione dei premi è di esclusiva competenza del Comitato Organizzatore, che si avvarrà dei punteggi attribuiti dalla Giuria per formare la classifica. I casi di parità verranno risolti dopo aver considerato la scala dei coefficienti F.O.I. o un ulteriore soggetto, da ultimo sarà fatto il sorteggio a cura del Comitato stesso.

Art. 14 - Gli espositori che intendono esporre reclamo devono farlo per iscritto entro le ore 12.00 del giorno della premiazione. All'atto della presentazione del reclamo, l'espositore dovrà versare € 50,00 (cinquanta); tale somma in caso di mancato accoglimento del reclamo verrà incamerata.

Art. 15 - Le classifiche saranno pubblicate sul Sito www.aco-ornitologia.it, ed esposte presso la segreteria della mostra. La premiazione avrà luogo nei locali dell'esposizione.

Art. 16 - In caso di irregolarità commesse all'ingabbio dei soggetti, il comitato organizzatore dovrà escludere il concorrente dalla manifestazione. Elenco delle infrazioni dolose. 1° Esposizione in classe A di soggetti adulti; 2° Esposizione di soggetti con R.N.A. di altro allevatore; 3° Anellini manomessi; 4° Alterazione manuale della colorazione; 5° Manomissione del piumaggio atto ad alterare le caratteristiche previste dallo standard.

Art. 17 - Al fine di evitare spiacevoli rifiuti si informa che sarà tassativamente negato lo sgabbio, anche di un solo soggetto esposto, prima dell'ora fissata dal regolamento.

Art. 18 - Nell'ambito della manifestazione verrà allestita una **MOSTRA SCAMBIO**. Ogni espositore potrà esporre gratuitamente un numero di soggetti pari a quanti presenti a concorso. Per i non espositori e tutti gli altri soggetti la quota è di € 1,00.

I partecipanti dovranno dotarsi di gabbie proprie. I soggetti dovranno essere presentati avendo riguardo quanto previsto dall'art. 727 del C.P. (legge 22/11/1993, n. 473. Nuove norme contro il maltrattamento degli animali). L'Espositore se ne assume in tal senso, ogni responsabilità. Tutti i soggetti debbono essere muniti di regolare anello inamovibile. Saranno accettati solo soggetti in buona salute.

Art. 19 - Per quanto non esposto nel presente vale il regolamento Generale Mostre della F.O.I.



Azienda Agricola

F.lli TORMENA s.s.

Produzione e vendita vino

Prosecco D.O.C. Spumante frizzante

via Roma 211 - 31020 Colbertaldo (Tv)

Tel./Fax 0423.987623 - Partita IVA 00735780264



la cascina

Bergamin Roberto

Commercio vini

Via Montegrappa, 79 - **San Martino di Lupari (PD)**

Tel. 049 9460281

PREMIAZIONE ORDINARIA

SINGOLI

1° Classificato	P 90	Confezione grana padano gr. 600/ 700 circa + Diploma e coccarda
2° Classificato	P 89	2 bottiglie vino rosso IGP
3° Classificato	P 88	Confezione Miele kg. 0,5 di produttori Castellani

STAMM

1° Classificato	P 360	Trancio speck A.A. gr. 900/1300 circa + 2 bottiglie vino rosso IGP + Diploma e Coccarda
2° Classificato	P 358	Confezione 3 bottiglie Prosecco di Valdobbiadene
3° Classificato	P 356	1 bottiglia Prosecco di Valdobbiadene + Confezione Miele kg. 0,5 di produttori Castellani

Il premio maggiore non esclude il minore.

(N.B. il peso dei prodotti a taglio può essere non uniforme)

CAMPIONI RAZZA

Diploma e coccarda su quadro ai campioni delle razze previste:

Arricciati di Forma	Arricciati di Posizione
Canarini di F.P. Lisci leggeri	Canarini di F.P. Lisci pesanti
Canarini di Colore Lipocromici	Canarini di Colore Melaninici
Ibridi	Esotici
Indigeni	Quaglie e Colini
Tortore Colombi	Ondulati
Ondulati di Colore	Psittacidi

***A tutti gli espositori un omaggio dolce, offerto dalla
ditta Liking di San Martino Lupari (PD)!***

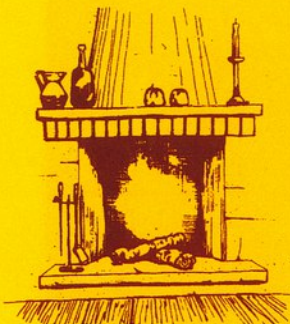

TRATTORIA "PONTE PERON"

di Pellizzari Michele

CUCINA STAGIONALE CASALINGA
CARNI ALLA GRIGLIA
SPECIALITÀ DI FUNGHI

PORTICATO ESTIVO

Chiuso il mercoledì

Via Vallorgana, 14
31011 PAGRANO D'ASOLO (TV)
Tel. 0423 952268

PREMIAZIONE SPECIALE

- **All'espositore con il maggior numero di soggetti ingabbiati**
(unica prenotazione su scheda)
grande cesto gastronomico al 1° classificato
grande cesto gastronomico al 2° classificato
grande cesto gastronomico al 3° classificato
- **Targa offerta dal Comune di Castelfranco Veneto** al socio A.C.O. esordiente presente all'ingabbio.
- **Targa offerta dalla Provincia di Treviso** all'espositore proveniente dal luogo di residenza più lontano presente all'ingabbio.
- **Targa offerta dalla Provincia di Treviso** all'Associazione esterna con più espositori.
- **Targa offerta dalla Provincia di Treviso** all'Associazione con più soggetti ingabbiati.

- **MEDAGLIA D'ORO Gr. 3** ai migliori soggetti, equiparati casse A delle seguenti razze:

n° 15 Canarini di Colore	p.ti 1350
n° 12 Canarini di Forma e Posizione Arricciati e Inglesi	p.ti 1080
n° 12 Ibridi – Esotici – Indigeni	p.ti 1080
n° 12 Ondulati e Psittacidi	p.ti 1080

Le medaglie d'oro, sono offerte dalla trattoria **“Ponte Peron” di Michele Pellizzari.**

I soggetti classificati nella presente non partecipano alle successive premiazioni speciali.

- **MEDAGLIA D'ORO Gr. 2** ai 2 migliori stamm delle seguenti razze
(minimo punti 720):

Arricciati	Inglesi
Ibridi	Esotici
Indigeni	lipocromici bianchi
lipocromici gialli	lipocromici rossi
melaninici bianchi e gialli	melaninici rossi
ondulati e psittacidi	

**SENZA
COLORANTI**

PASTONCINO S. MICHELE



LIGHT COVE

La nuova frontiera del Pastoncino

- + **secco**
- + **sano**
- + **appetitoso**
- + **vitaminico**
- + **proteico**
- + **precotto**
- = **grandi risultati**



Per Fed. N. 2202/90 del 10/10/1992

Elementi analizzati s.e.s.	
Proteine grezze	17,0%
Uova	3,1%
Fibra grezza	2,0%
Ceneri	9,1%
Umidità	8,3%

Peso
Kg 5

PASTONCINO S. MICHELE s.n.c. F.lli Micheloni
Via Solferino,9- 37132 Verona tel. 045 973985
www.pastoncino.it - info@pastoncino.it

PASTONCINO S. MICHELE s.n.c. F.lli Micheloni
Via Solferino,9- 37132 Verona Tel. 045 973985
www.pastoncino.it - info@pastoncino.it

PREMIAZIONE SPECIALE

Ai gruppi sotto elencati (maggior punteggio):

- **1° classificato: Cesto Gastronomico**
- **2° classificato: Confezione Kg 5 pastoncino "S. Michele Light Cove", offerto dalla Ditta F.lli Micheloni**

8 arricciati

8 ibridi

8 indigeni

8 lipocromici f. giallo int/brin

8 lipocromici f. rosso intenso

8 lipocromici f. rosso mosaico

8 ondulati

8 psittacidi

8 inglesi

8 esotici

8 lipocromici f. bianco

8 lipocromici f. giallo mosaico

8 lipocromici f. rosso brinato

8 melaninici f. bianco e giallo

8 melaninici f. rosso

A questi premi partecipano tutti i soggetti anche se compresi negli STAMM (esclusa armonia).

Con gli stessi soggetti si partecipa ad uno solo di questi premi speciali. Resta inteso che chi non vince il premio superiore partecipa di diritto a quello inferiore.

SUPER A&O
di MARTINELLO N. & C. s.n.c.

CASTELLO DI GODEGO - TEL. 0423 468846



Anna Smania

Sale per Riunioni e Banchetti
Il ristorante rimane chiuso il lunedì

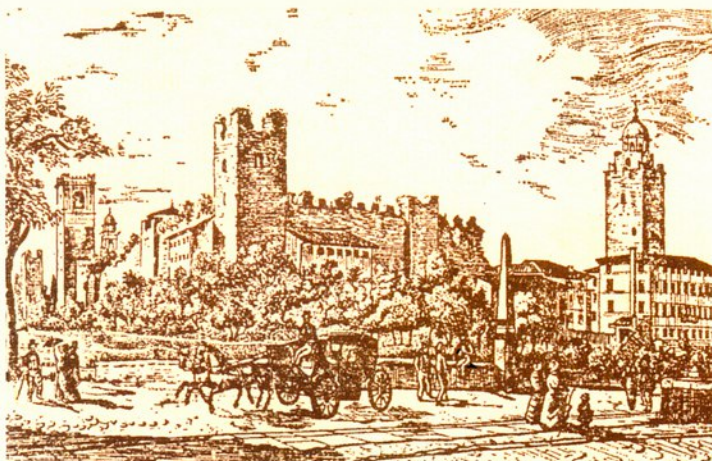

31033 CASTELFRANCO VENETO

Via P. Damini 34 - Tel. e Fax 0423 495173



AVVISO

I SOCI DELLA CASTELLANA ORNITOLOGICA
SI INCONTRANO OGNI PRIMO VENERDI' DEL MESE,
(ESCLUSO FESTIVI),
PRESSO IL RISTORANTE "ANNA SMANIA"
IN VIA DAMINI A CASTELFRANCO VENETO
POSSONO PARTECIPARE
TUTTI GLI APPASSIONATI DI ORNITOLOGIA.



Sirene Blu

Tu...di più

·Igiene ·Profumi ·Bellezza

Elenco punti vendita Sirene Blu nel VENETO:

BELLUNO - Via Feltre, 33

PADOVA - **FONTANIVA** Quartiere Europa, 2

TREBASELEGHE Via Castellana, 13/C

TREVISO - **CASTELMINIO DI RESANA C.C. MAZZORATO PIÙ**

Via della Croce, 18

CASTELFRANCO VENETO Via Damini, 2

CASTELLO DI GODEGO Via Roma, 56

MARENO DI PIAVE C.C. AL CENTRO - Via Campi, 1/1

MONTEBELLUNA Via Montegrappa, 153

VALDOBBIADENE Via Giuseppe Garibaldi, 103

VENEZIA - **SAN MICHELE AL TAGLIAMENTO C.C. LA QUERCIA**

Via Venudo, 57

JESOLO SHOPPING CENTER "I GIARDINI DI JESOLO"

Via Piave Vecchio, 47

VICENZA - **POVE DEL GRAPPA C.C. OK** - Via Bortolo, 2

TEZZE SUL BRENTA località Belvedere Via Nazionale, 171/B

Allevamento Amatoriale di

ROBAZZA ALBERTO

Via G. Sarto, 2/A

31039 RIESE PIO X (TV)

Tel. 0423 454233

Cell. 334 9669211

Bianco
Bianco oocc
Giallo Mosaico
RNA PS70



Allevamento sportivo del canarino
di colore
gialli lipocromici e melaninici



RENZO GHION

RNA ZL11



Viale dei Martiri, 1/b
35018 San Martino di Lupari (Padova)
Info line 049 9460279

STOCCO SILVANO

È stato premiato per i suoi
Rosso Mosaico



TREVILLE di CASTELFRANCO VENETO

Via Panigaia 28/d - Tel. 0423 482002

AVVISO

A TUTTI GLI ALLEVATORI
RICORDIAMO CHE L'A.C.O. ORGANIZZA LA
MOSTRA SCAMBIO
IL 26 GENNAIO 2014 PRESSO IL CENTRO ATLANTIS DI
CASTELFRANCO VENETO

ZULIAN DORIANO ALLEVAMENTO AMATORIALE

RNA LV17

Giallo intenso, brinato e mosaico
Rosso intenso, brinato e mosaico
Nero rosso intenso e brinato



Via S. ANDREA, 59 - 35018 S. MARTINO DI LUPARI (PD)
CELL. 348 2564991

RENZO PETTENUZZO

R.N.A. DBD70

ALLEVAMENTO CANARINI A FATTORE ROSSO E GIALLO



VILLA DEL CONTE (PD) - Fraz. Abbazia Pisani - Via Mira, 4 - Tel. 049 9325322



ALLEVAMENTO AMATORIALE

Canarini Isabella, Agata, Rosso Intensi/Brinati e R. Mosaico.

Cardellini Europ. e Maior Lucherini Europ. e Luch. T.N.

Cardinalini D. Venezuela

Ciuffolotti Messicani

Verdoni

Francesco Visentin

31033 - Castelfranco Veneto Cell. 3388952639

Via Pastrengo, 7

Tel.: 0423 495 493

CARTOLERIA GIORGIONE

Via Borgo Treviso 89, 31033 - Castelfranco Veneto (TV)

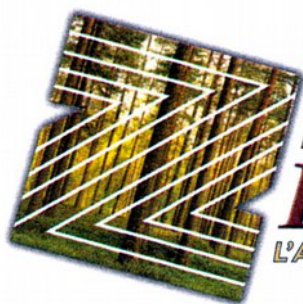

PAVIMENTI IN LEGNO

F.lli Zamengo

L'Atmosfera Giusta per ogni Ambiente

Via Fracasso, 7 - 30036 Stigliano di Santa Maria di Sala (VE) - Tel. e Fax 041.5781185
sito: www.fllizamengo.com • e-mail: info@fllizamengo.com



CATEGORIE A CONCORSO 2013

SEZ. D CANARINI COLORE

Singolo	LIPOCROMICI	Stamm
D.2	GIALLO INTENSO	D.1
D.4	GIALLO INTENSO ALI BIAN.	D.3
D.6	GIALLO BRINATO	D.5
D.8	GIALLO BRINATO ALI BIAN.	D.7
D.10	GIALLO MOSAICO MASCHIO	D.9
D.12	GIALLO MOSAICO FEMMINA	D.11
	GIALLO AVORIO	
D.14A-1	GIALLO AVORIO INTENSO	D.13A-1
D.14A-2	GIALLO AVORIO BRINATO	D.13A-2
	GIALLO AVORIO ALI BIANC.	
D.16A-1	GIALLO AVORIO INT. ALI BIA.	D.15A-1
D.16A-2	GIALLO AVORIO BRI. ALI BIA.	D.15A-2
D.16B	GIALLO AVORIO MOSAICO	D.15B
D.18	ROSSO INTENSO	D.17
D.20	ROSSO INTENSO ALI BIAN.	D.19
D.22	ROSSO BRINATO	D.21
D.24	ROSSO BRINATO ALI BIAN.	D.23
D.26	ROSSO MOSAICO MASCH.	D.25
D.28	ROSSO MOSAICO FEMMI.	D.27
	ROSSO AVORIO	
D.30-1	ROSSO AVORIO INTENSO	D.29-1
D.30-2	ROSSO AVORIO BRINATO	D.29-2
	ROSSO AVORIO ALI BIAN.	
D.32A-1	ROSSO AVORIO INT. ALI BIA.	D.31A-1
D.32A-2	ROSSO AVORIO BRI. ALI BIA.	D.31A-2
D.32B	ROSSO AVORIO MOSAICO	D.31B
D.34	BIANCO DOMINANTE	D.33
D.36	BIANCO	D.35
	LUTINO	
D.38-1	LUTINO INTENSO	D.37-1
D.38-2	LUTINO BRINATO	D.37-2
D.38-3	LUTINO MOSAICO	D.37-3
D.38-4	LUTINO AVORIO INTENSO	D.37-4
D.38-5	LUTINO AVORIO BRINATO	D.37-5
D.38-6	LUTINO AVORIO MOSAICO	D.37-6
	RUBINO	
D.40-1	RUBINO INTENSO	D.39-1
D.40-2	RUBINO BRINATO	D.39-2
D.40-3	RUBINO MOSAICO	D.39-3
D.40-4	RUBINO AVORIO INTENSO	D.39-4
D.40-5	RUBINO AVORIO BRINATO	D.39-5
D.40-6	RUBINO AVORIO MOSAICO	D.39-6
	ALBINO	
D.42-1	ALBINO DOMINANTE	D.41-1
D.42-2	ALBINO	D.41-2



SALONE REV

Parrucchiere
DONNA e UOMO

Via Puccini, 1
31023 Resana (TV)
Tel. 0423 480325
cell. 348 3144918

mattino 8.30-12.00
pomeriggio 14.30-19.30
chiuso il Lunedì

FIORERIA



RINA

ARTICOLI
DA REGALO
BOMBONIERE

FIORERIA RINA

di Beltrame Gianfranco

Via Sen. G. Cittadella, 7
35010 **ONARA**
di Tombolo
(Padova)

Tel. 049 **5993239**

Singolo	MELANINICI	Stamm
D.102A-1 D.102A-2 D.102A-3 D.102A-4	NERO GIALLO INT/BRI NERO GIALLO INTENSO NERO GIALLO BRINATO NERO GIALLO AVORIO INT. NERO GIALLO AVORIO BRI.	D.101A-1 D.101A-2 D.101A-4 D.101A-5
D.102B-1 D.102B-2	NERO GIALLO MOSAICO NERO GIALLO MOSAICO NERO GIALLO AVORIO MO.	D.101B-3 D.101B-6
D.104A-1 D.104A-2 D.104A-3 D.104A-4	NERO ROSSO INT/BRI NERO ROSSO INTENSO NERO ROSSO BRINATO NERO ROSSO AVORIO INT. NERO ROSSO AVORIO BRI.	D.103A-1 D.103A-2 D.103A-3 D.103A-4
D.104B-1 D.104B-2	NERO ROSSO MOSAICO NERO ROSSO MOSAICO NERO ROSSO AVORIO MO.	D.103B-1 D.103B-2
D.106-1 D.106-2	NERO BIANCO NERO BIANCO DOMINANTE NERO BIANCO	D.105-1 D.105-2
D.108A-1 D.108A-2 D.108A-3 D.108A-4	BRUNO GIALLO INT/BRI BRUNO GIALLO INTENSO BRUNO GIALLO BRINATO BRUNO GIALLO AVORIO INT. BRUNO GIALLO AVORIO BRI.	D.107A-1 D.107A-2 D.107A-3 D.107A-4
D.108B-1 D.108B-2	BRUNO GIALLO MOSAICO BRUNO GIALLO MOSAICO BRUNO GIALLO AVORIO MO.	D.107B-1 D.107B-2
D.110A-1 D.110A-2 D.110A-3 D.110A-4	BRUNO ROSSO INT/BRI BRUNO ROSSO INTENSO BRUNO ROSSO BRINATO BRUNO ROSSO AVORIO INT. BRUNO ROSSO AVORIO BRI.	D.109A-1 D.109A-2 D.109A-3 D.109A-4
D.110B-1 D.110B-2	BRUNO ROSSO MOSAICO BRUNO ROSSO MOSAICO BRUNO ROS. AVORIO MOS.	D.109B-1 D.109B-2
D.112-1 D.112-2	BRUNO BIANCO BRUNO BIANCO DOMINANT. BRUNO BIANCO	D.111-1 D.111-2
D.114A-1 D.114A-2 D.114A-3 D.114A-4	AGATA GIALLO INT/BRI AGATA GIALLO INTENSO AGATA GIALLO BRINATO AGATA GIALLO AVORIO INT. AGATA GIALLO AVORIO BRI.	D.113A-1 D.113A-2 D.113A-3 D.113A-4
D.114B-1 D.114B-2	AGATA GIALLO MOSAICO AGATA GIALLO MOSAICO AGATA GIALLO AVORIO MO.	D.113B-1 D.113B-2
D.116A-1 D.116A-2 D.116A-3 D.116A-4	AGATA ROSSO INT/BRI AGATA ROSSO INTENSO AGATA ROSSO BRINATO AGATA ROSSO AVORIO INT. AGATA ROSSO AVORIO BRI.	D.115A-1 D.115A-2 D.115A-3 D.115A-4
D.116B-1 D.116B-2	AGATA ROSSO MOSAICO AGATA ROSSO MOSAICO AGATA ROSSO AVORIO MO.	D.115B-1 D.115B-2



ALBERGO



“ALLA SPERANZA”



Chiuso il mercoledì

ALBERGO
RISTORANTE
SPECIALITÀ TIPICHE
PARCHEGGIO PRIVATO

Borgo Vicenza, 13
Castelfranco Veneto (TV)
Tel. 0423 494.480
Fax 0423 491.460

BOO BOO'S PUB



THE GOOD CHOICE

Via Giovanni
Ponchini
Castelfranco
Veneto

Singolo	AGATA BIANCO	Stamm
D.118-1	AGATA BIANCO DOMINANT.	D.117-1
D.118-2	AGATA BIANCO	D.117-2
	ISABELLA GIALLO INT/BRI	
D.120A-1	ISABELLA GIALLO INTENSO	D.119A-1
D.120A-2	ISABELLA GIALLO BRINATO	D.119A-2
D.120A-3	ISABELLA GIAL. AVOR. INT.	D.119A-3
D.120A-4	ISABELLA GIAL. AVOR. BRI.	D.119A-4
	ISABELLA GIALLO MOSAICO	
D.120B-1	ISABELLA GIALLO MOSAICO	D.119B-1
D.120B-2	ISABELLA GIAL. AVOR. MOS.	D.119B-2
	ISABELLA ROS. INT/BRI	
D.122A-1	ISABELLA ROSSO INTENSO	D.121A-1
D.122A-2	ISABELLA ROSSO BRINATO	D.121A-2
D.122A-3	ISABELLA ROSSO AVO. INT.	D.121A-3
D.122A-4	ISABELLA ROSSO AVO. BRI.	D.121A-4
	ISABELLA ROSSO MOSAI.	
D.122B-1	ISABELLA ROSSO MOSAIC.	D.121B-1
D.122B-2	ISABELLA ROSSO AVO. MO.	D.121B-2
	ISABELLA BIANCO	
D.124-1	ISABELLA BIANCO DOMINA.	D.123-1
D.124-2	ISABELLA BIANCO	D.123-2
	NERO PAST. GIALLO	
D.126-1	NERO PAST. GIALLO INTEN.	D.125-1
D.126-2	NERO PAST. GIALLO BRINA.	D.125-2
D.126-3	NERO PAST. GIALLO MOS.	D.125-3
D.126-4	NERO PAST. GIAL. AVO. IN.	D.125-4
D.126-5	NERO PAST. GIAL. AVO. BR.	D.125-5
D.126-6	NERO PAST. GIAL. AVO. MO.	D.125-6
	NERO PAST. ROSSO	
D.128-1	NERO PAST. ROSSO INTE.	D.127-1
D.128-2	NERO PAST. ROSSO BRIN.	D.127-2
D.128-3	NERO PAST. ROSSO MOS.	D.127-3
D.128-4	NERO PAST. ROS. AVO. INT.	D.127-4
D.128-5	NERO PAST. ROS. AVO. BRI.	D.127-5
D.128-6	NERO PAST. ROS. AVO. MO.	D.127-6
	NERO PAST. BIANCO	
D.130-1	NERO PAST. BIANCO DOM.	D.129-1
D.130-2	NERO PAST. BIANCO	D.129-2
	NERO ALA GRIGIA GIALLO	
D.132-1	NERO ALA GRIG. GIAL. INT.	D.131-1
D.132-2	NERO ALA GRIG. GIAL. BR.	D.131-2
D.132-3	NERO ALA GRIG. GIAL. MOS.	D.131-3
D.132-4	NERO ALA GRIG. GIAL. AV. I.	D.131-4
D.132-5	NERO ALA GRIG. GIAL. AV. B.	D.131-5
D.132-6	NERO ALA GRIG. GIAL. AV. M.	D.131-6
	NERO ALA GRIGIA ROSSO	
D.134-1	NERO ALA GRIG. ROS. INT.	D.133-1
D.134-2	NERO ALA GRIG. ROS. BRI.	D.133-2
D.134-3	NERO ALA GRIG. ROS. MO.	D.133-3
D.134-4	NERO ALA GRIG. ROS. AV. IN.	D.133-4
D.134-5	NERO ALA GRIG. ROS. AV. BR.	D.133-5
D.134-6	NERO ALA GRIG. ROS. AV. M.	D.133-6
	NERO ALA GRIGIA BIANCO	
D.136-1	NERO ALA GRIGIA BI. DOM.	D.135-1
D.136-2	NERO ALA GRIGIA BIANCO	D.135-2



Allevamento
Acqua & Sapone

Ballan CP 43
Roberto

Rosso Mosaico
Rosso Avorio Intenso & Brinato
Rosso Intenso & Brinato

31033 - Castelfranco Veneto (TV) - via S. Giorgio, 103
Tel. 0423 - 721196 Cell. 345 - 4745370



GIOCO DEL
LOTTO



RICARICHE TELEFONICHE



Via Papa Luciani, 74
Tel 049 5952505
San Martino di Lupari (PD)



Qui puoi vedere su 2 sale
con maxischermo
le migliori partite di



Puoi pagare il
BOLLO AUTO



BASSO FIORENZO - UC82



*Allevamento amatoriale e sportivo
(CANARINI DI COLORE E ALTRO)*

CAMPIGO DI CASTELFRANCO
VENETO (TV) - VIA LARGA 35/b
Tel. 0423 490037

Da 5 anni **Campione Italiano** con i suoi
CARPODACO MESSICANO

Singolo	BRUNO PASTELLO GIALLO	Stamm
D.138-1	BRUNO PAST. GIALLO INT.	D.137-1
D.138-2	BRUNO PAST. GIALLO BRI.	D.137-2
D.138-3	BRUNO PAST. GIALLO MOS.	D.137-3
D.138-4	BRUNO PAST. GIAL. AVO. I.	D.137-4
D.138-5	BRUNO PAST. GIAL. AVO. B.	D.137-5
D.138-6	BRUNO PAST. GIAL. AVO. M.	D.137-6
	BRUNO PASTELLO ROSSO	
D.140-1	BRUNO PAST. ROSSO INT.	D.139-1
D.140-2	BRUNO PAST. ROSSO BRI.	D.139-2
D.140-3	BRUNO PAST. ROSSO MOS.	D.139-3
D.140-4	BRUNO PAST. ROS. AVO. I.	D.139-4
D.140-5	BRUNO PAST. ROS. AVO. B.	D.139-5
D.140-6	BRUNO PAST. ROS. AVO. M.	D.139-6
	BRUNO PASTELLO BIANCO	
D.142-1	BRUNO PAST. BIANCO DOM.	D.141-1
D.142-2	BRUNO PAST. BIANCO	D.141-2
	AGATA PASTELLO GIALLO	
D.144-1	AGATA PAST. GIALLO INT.	D.143-1
D.144-2	AGATA PAST. GIALLO BRI.	D.143-2
D.144-3	AGATA PAST. GIALLO MOS.	D.143-3
D.144-4	AGATA PAST. GIAL. AVO. IN.	D.143-4
D.144-5	AGATA PAST. GIAL. AVO. BR.	D.143-5
D.144-6	AGATA PAST. GIAL. AVO. M.	D.143-6
	AGATA PASTELLO ROSSO	
D.146-1	AGATA PAST. ROSSO INT.	D.145-1
D.146-2	AGATA PAST. ROSSO BRI.	D.145-2
D.146-3	AGATA PAST. ROSSO MOS.	D.145-3
D.146-4	AGATA PAST. ROS. AVO. IN.	D.145-4
D.146-5	AGATA PAST. ROS. AVO. BR.	D.145-5
D.146-6	AGATA PAST. ROS. AVO. M.	D.145-6
	AGATA PASTELLO BIANCO	
D.148-1	AGATA PAST. BIANCO DOM.	D.147-1
D.148-2	AGATA PAST. BIANCO	D.147-2
	ISABELLA PAST. GIALLO	
D.150-1	ISABELLA PAST. GIALLO INT.	D.149-1
D.150-2	ISABELLA PAST. GIALLO BRI.	D.149-2
D.150-3	ISABELLA PAST. GIALLO MO.	D.149-3
D.150-4	ISABELLA PAST. GIAL. AV. I.	D.149-4
D.150-5	ISABELLA PAST. GIAL. AV. B.	D.149-5
D.150-6	ISABELLA PAST. GIAL. AV. M.	D.149-6
	ISABELLA PAST. ROSSO	
D.152-1	ISABELLA PAST. ROSSO INT.	D.151-1
D.152-2	ISABELLA PAST. ROSSO BRI.	D.151-2
D.152-3	ISABELLA PAST. ROSSO MO.	D.151-3
D.152-4	ISABELLA PAST. ROS. AV. I.	D.151-4
D.152-5	ISABELLA PAST. ROS. AV. B.	D.151-5
D.152-6	ISABELLA PAST. ROS. AV. M.	D.151-6
	ISABELLA PAST. BIANCO	
D.154-1	ISABELLA PAST. BIAN. DOM.	D.153-1
D.154-2	ISABELLA PAST. BIANCO	D.153-2
	NERO OPALE GIALLO	
D.156-1	NERO OPALE GIALLO INT.	D.155-1
D.156-2	NERO OPALE GIALLO BRI.	D.155-2
D.156-3	NERO OPALE GIALLO MOS.	D.155-3
D.156-4	NERO OPALE GIAL. AVO. IN.	D.155-4
D.156-5	NERO OPALE GIAL. AVO. BR.	D.155-5
D.156-6	NERO OPALE GIAL. AVO. M.	D.155-6



CARMELLE DAL 1910

CARMELLE LIKING S.P.A.

**Via Julia 15, 35018
San Martino di Lupari (PD)**

A tutti gli espositori un dolce omaggio!

Singolo	NERO OPALE ROSSO	Stamm
D.158-1	NERO OPALE ROSSO INT.	D.157-1
D.158-2	NERO OPALE ROSSO BRI.	D.157-2
D.158-3	NERO OPALE ROSSO MOS.	D.157-3
D.158-4	NERO OPALE ROS. AVO. IN.	D.157-4
D.158-5	NERO OPALE ROS. AVO. BR.	D.157-5
D.158-6	NERO OPALE ROS. AVO. M.	D.157-6
NERO OPALE BIANCO		
D.160-1	NERO OPALE BIANCO DOM.	D.159-1
D.160-2	NERO OPALE BIANCO	D.159-2
BRUNO OPALE GIALLO		
D.162-1	BRUNO OPALE GIALLO INT.	D.161-1
D.162-2	BRUNO OPALE GIALLO BRI.	D.161-2
D.162-3	BRUNO OPALE GIALLO MO.	D.161-3
D.162-4	BRUNO OPALE GIAL. AVO. I.	D.161-4
D.162-5	BRUNO OPALE GIAL. AVO. B.	D.161-5
D.162-6	BRUNO OPALE GIAL. AVO. M.	D.161-6
BRUNO OPALE ROSSO		
D.164-1	BRUNO OPALE ROSSO INT.	D.163-1
D.164-2	BRUNO OPALE ROSSO BRI.	D.163-2
D.164-3	BRUNO OPALE ROSSO MO.	D.163-3
D.164-4	BRUNO OPALE ROS. AVO. I.	D.163-4
D.164-5	BRUNO OPALE ROS. AVO. B.	D.163-5
D.164-6	BRUNO OPALE ROS. AVO. M.	D.163-6
BRUNO OPALE BIANCO		
D.166-1	BRUNO OPALE BIAN. DOM.	D.165-1
D.166-2	BRUNO OPALE BIANCO	D.165-2
AGATA OPALE GIALLO		
D.168-1	AGATA OPALE GIALLO INT.	D.167-1
D.168-2	AGATA OPALE GIALLO BRI.	D.167-2
D.168-3	AGATA OPALE GIALLO MOS.	D.167-3
D.168-4	AGATA OPALE GIAL. AVO. I.	D.167-4
D.168-5	AGATA OPALE GIAL. AVO. B.	D.167-5
D.168-6	AGATA OPALE GIAL. AVO. M.	D.167-6
AGATA OPALE ROSSO		
D.170-1	AGATA OPALE ROSSO INT.	D.169-1
D.170-2	AGATA OPALE ROSSO BRI.	D.169-2
D.170-3	AGATA OPALE ROSSO MOS.	D.169-3
D.170-4	AGATA OPALE ROS. AVO. I.	D.169-4
D.170-5	AGATA OPALE ROS. AVO. B.	D.169-5
D.170-6	AGATA OPALE ROS. AVO. M.	D.169-6
AGATA OPALE BIANCO		
D.172-1	AGATA OPALE BIANC. DOM.	D.171-1
D.172-2	AGATA OPALE BIANCO	D.171-2
ISABELLA OPALE GIALLO		
D.174-1	ISABELLA OPALE GIAL. INT.	D.173-1
D.174-2	ISABELLA OPALE GIAL. BRI.	D.173-2
D.174-3	ISABELLA OPALE GIAL. MO.	D.173-3
D.174-4	ISABELLA OPAL. GIAL. AV. I.	D.173-4
D.174-5	ISABELLA OPAL. GIAL. AV. B.	D.173-5
D.174-6	ISABELLA OPAL. GIAL. AV. M.	D.173-6
ISABELLA OPALE ROSSO		
D.176-1	ISABELLA OPALE ROS. INT.	D.175-1
D.176-2	ISABELLA OPALE ROS. BRI.	D.175-2
D.176-3	ISABELLA OPALE ROS. MO.	D.175-3
D.176-4	ISABELLA OPAL. ROS. AV. I.	D.175-4
D.176-5	ISABELLA OPAL. ROS. AV. B.	D.175-5
D.176-6	ISABELLA OPAL. ROS. AV. M.	D.175-6



in Concerto

CONSORZIO DI COOPERATIVE SOCIALI DEL TERRITORIO

31033 Castelfranco Veneto (TV) - Via Cazzaro, 7 - Tel. 0423 721418 - Fax 0423 721419

Singolo	ISABELLA OPALE BIANCO	Stamm
D.178-1 D.178-2	ISABELLA OPALE BIA. DOM. ISABELLA OPALE BIANCO	D.177-1 D.177-2
	PHAEO GIALLO	
D.180-1 D.180-2 D.180-3 D.180-4 D.180-5 D.180-6	PHAEO GIALLO INTENSO PHAEO GIALLO BRINATO PHAEO GIALLO MOSAICO PHAEO GIALLO AVOR. INT. PHAEO GIALLO AVOR. BRI. PHAEO GIALLO AVOR. MOS.	D.179-1 D.179-2 D.179-3 D.179-4 D.179-5 D.179-6
	PHAEO ROSSO	
D.182-1 D.182-2 D.182-3 D.182-4 D.182-5 D.182-6	PHAEO ROSSO INTENSO PHAEO ROSSO BRINATO PHAEO ROSSO MOSAICO PHAEO ROSSO AVOR. INT. PHAEO ROSSO AVOR. BRI. PHAEO ROSSO AVOR. MOS.	D.181-1 D.181-2 D.181-3 D.181-4 D.181-5 D.181-6
	PHAEO BIANCO	
D.184-1 D.184-2	PHAEO BIANCO DOMINAN. PHAEO BIANCO	D.183-1 D.183-2
	SATINE' GIALLO INT/BRIN	
D.186A-1 D.186A-2 D.186A-3 D.186A-4	SATINE' GIALLO INTENSO SATINE' GIALLO BRINATO SATINE' GIALLO AVOR. INT. SATINE' GIALLO AVOR. BRI.	D.185A-1 D.185A-2 D.185A-3 D.185A-4
	SATINE' GIALLO MOSAICO	
D.186B-1 D.186B-2	SATINE' GIALLO MOSAICO SATINE' GIALLO AVOR. MO.	D.185B-1 D.185B-2
	SATINE' ROSSO INT/BRI	
D.188A-1 D.188A-2 D.188A-3 D.188A-4	SATINE' ROSSO INTENSO SATINE' ROSSO BRINATO SATINE' ROSSO AVOR. INT. SATINE' ROSSO AVOR. BRI.	D.187A-1 D.187A-2 D.187A-3 D.187A-4
	SATINE' ROSSO MOSAICO	
D.188B-1 D.188B-2	SATINE' ROSSO MOSAICO SATINE' ROSSO AVOR. MO.	D.187B-1 D.187B-2
	SATINE' BIANCO	
D.190-1 D.190-2	SATINE' BIANCO DOMINAN. SATINE' BIANCO	D.189-1 D.189-2
	NERO TOPAZIO GIALLO	
D.192-1 D.192-2 D.192-3 D.192-4 D.192-5 D.192-6	NERO TOPAZIO GIALLO INT. NERO TOPAZIO GIALLO BRI. NERO TOPAZIO GIALLO MO. NERO TOPAZI. GIAL. AVO. I. NERO TOPAZI. GIAL. AVO. B. NERO TOPAZI. GIAL. AVO. M.	D.191-1 D.191-2 D.191-3 D.191-4 D.191-5 D.191-6
	NERO TOPAZIO ROSSO	
D.194-1 D.194-2 D.194-3 D.194-4 D.194-5 D.194-6	NERO TOPAZIO ROSSO INT. NERO TOPAZIO ROSSO BRI. NERO TOPAZIO ROSSO MO. NERO TOPAZI. ROS. AVO. I. NERO TOPAZI. ROS. AVO. B. NERO TOPAZI. ROS. AVO. M.	D.193-1 D.193-2 D.193-3 D.193-4 D.193-5 D.193-6
	NERO TOPAZIO BIANCO	
D.196-1 D.196-2	NERO TOPAZIO BIAN. DOM. NERO TOPAZIO BIANCO	D.195-1 D.195-2

CAREGNATO GIACCOMINA E GUIDOLIN LUIGI



MATERIALI EDILI E CERAMICHE

Via Miazzi, 27 - 31033 Castelfranco Veneto - Tel. 0423 493393

Singolo	BRUNO TOPAZIO GIALLO	Stamm
D.198-1	BRUNO TOPAZI. GIALLO INT.	D.197-1
D.198-2	BRUNO TOPAZI. GIALLO BRI.	D.197-2
D.198-3	BRUNO TOPAZI. GIALLO MO.	D.197-3
D.198-4	BRUNO TOPAZI. GIAL. AV. I.	D.197-4
D.198-5	BRUNO TOPAZI. GIAL. AV. B.	D.197-5
D.198-6	BRUNO TOPAZI. GIAL. AV. M.	D.197-6
	BRUNO TOPAZIO ROSSO	
D.200-1	BRUNO TOPAZI. ROSSO INT.	D.199-1
D.200-2	BRUNO TOPAZI. ROSSO BRI.	D.199-2
D.200-3	BRUNO TOPAZI. ROSSO MO.	D.199-3
D.200-4	BRUNO TOPAZI. ROS. AV. I.	D.199-4
D.200-5	BRUNO TOPAZI. ROS. AV. B.	D.199-5
D.200-6	BRUNO TOPAZI. ROS. AV. M.	D.199-6
	BRUNO TOPAZIO BIANCO	
D.202-1	BRUNO TOPAZI. BIAN. DOM.	D.201-1
D.202-2	BRUNO TOPAZIO BIANCO	D.201-2
	AGATA TOPAZIO GIALLO	
D.204-1	AGATA TOPAZI. GIALLO INT.	D.203-1
D.204-2	AGATA TOPAZI. GIALLO BRI.	D.203-2
D.204-3	AGATA TOPAZI. GIALLO MO.	D.203-3
D.204-4	AGATA TOPAZI. GIAL. AV. I.	D.203-4
D.204-5	AGATA TOPAZI. GIAL. AV. B.	D.203-5
D.204-6	AGATA TOPAZI. GIAL. AV. M.	D.203-6
	AGATA TOPAZIO ROSSO	
D.206-1	AGATA TOPAZI. ROSSO INT.	D.205-1
D.206-2	AGATA TOPAZI. ROSSO BRI.	D.205-2
D.206-3	AGATA TOPAZI. ROSSO MO.	D.205-3
D.206-4	AGATA TOPAZI. ROS. AV. I.	D.205-4
D.206-5	AGATA TOPAZI. ROS. AV. B.	D.205-5
D.206-6	AGATA TOPAZI. ROS. AV. M.	D.205-6
	AGATA TOPAZIO BIANCO	
D.208-1	AGATA TOPAZI. BIAN. DOM.	D.207-1
D.208-2	AGATA TOPAZI. BIANCO	D.207-2
	NERO EUMO GIALLO	
D.210-1	NERO EUMO GIALLO INT.	D.209-1
D.210-2	NERO EUMO GIALLO BRI.	D.209-2
D.210-3	NERO EUMO GIALLO MOS.	D.209-3
D.210-4	NERO EUMO GIAL. AVO. INT.	D.209-4
D.210-5	NERO EUMO GIAL. AVO. BRI.	D.209-5
D.210-6	NERO EUMO GIAL. AVO. MO.	D.209-6
	NERO EUMO ROSSO	
D.212-1	NERO EUMO ROSSO INT.	D.211-1
D.212-2	NERO EUMO ROSSO BRI.	D.211-2
D.212-3	NERO EUMO ROSSO MOS.	D.211-3
D.212-4	NERO EUMO ROS. AVO. INT.	D.211-4
D.212-5	NERO EUMO ROS. AVO. BRI.	D.211-5
D.212-6	NERO EUMO ROS. AVO. MO.	D.211-6
	NERO EUMO BIANCO	
D.214-1	NERO EUMO BIANCO DOM.	D.213-1
D.214-2	NERO EUMO BIANCO	D.213-2
	BRUNO EUMO GIALLO	
D.216-1	BRUNO EUMO GIALLO INT.	D.215-1
D.216-2	BRUNO EUMO GIALLO BRI.	D.215-2
D.216-3	BRUNO EUMO GIALLO MOS.	D.215-3
D.216-4	BRUNO EUMO GIAL. AV. IN.	D.215-4
D.216-5	BRUNO EUMO GIAL. AV. BR.	D.215-5
D.216-6	BRUNO EUMO GIAL. AV. MO.	D.215-6



BONATO

**MATERIALE EDILE ATTREZZATURE EDILI
IDROTERMOSANITARIA PAVIMENTI RIVESTIMENTI
FORNITURE INDUSTRIALI UTENSILERIA
MOQUETTES LEGNAMI
PRODOTTI E ATTREZZI PER L'AGRICOLTURA
FERRAMENTA IDRAULICA SANITARIA**

F.lli BONATO SRL
di Bonato Luciano, Pietro e Vittorio

Magazzini vendita:

Castelfranco Veneto (Tv) - Via dei Faggi, 4 - Tel. 0423 721531 - 721876

Piombino Dese (PD) - Via C. Battisti, 1 - Tel. 049 9365018

Resana (TV) - Via Roma, 20 - Tel. 0423 480234

Singolo	BRUNO EUMO ROSSO	Stamm
D.218-1	BRUNO EUMO ROSSO INT.	D.217-1
D.218-2	BRUNO EUMO ROSSO BRI.	D.217-2
D.218-3	BRUNO EUMO ROSSO MOS.	D.217-3
D.218-4	BRUNO EUMO ROS. AVO. IN.	D.217-4
D.218-5	BRUNO EUMO ROS. AVO. BR.	D.217-5
D.218-6	BRUNO EUMO ROS. AVO. M.	D.217-6
BRUNO EUMO BIANCO		
D.220-1	BRUNO EUMO BIANC. DOM.	D.219-1
D.220-2	BRUNO EUMO BIANCO	D.219-2
AGATA EUMO GIALLO		
D.222-1	AGATA EUMO GIALLO INT.	D.221-1
D.222-2	AGATA EUMO GIALLO BRI.	D.221-2
D.222-3	AGATA EUMO GIALLO MOS.	D.221-3
D.222-4	AGATA EUMO GIAL. AVO. IN.	D.221-4
D.222-5	AGATA EUMO GIAL. AVO. BR.	D.221-5
D.222-6	AGATA EUMO GIAL. AVO. M.	D.221-6
AGATA EUMO ROSSO		
D.224-1	AGATA EUMO ROSSO INT.	D.223-1
D.224-2	AGATA EUMO ROSSO BRI.	D.223-2
D.224-3	AGATA EUMO ROSSO MOS.	D.223-3
D.224-4	AGATA EUMO ROS. AVO. IN.	D.223-4
D.224-5	AGATA EUMO ROS. AVO. BR.	D.223-5
D.224-6	AGATA EUMO ROS. AVO. M.	D.223-6
AGATA EUMO BIANCO		
D.226-1	AGATA EUMO BIANC. DOM.	D.225-1
D.226-2	AGATA EUMO BIANCO	D.225-2
NERO ONICE GIALLO		
D.228-1	NERO ONICE GIALLO INT.	D.227-1
D.228-2	NERO ONICE GIALLO BRI.	D.227-2
D.228-3	NERO ONICE GIALLO MOS.	D.227-3
D.228-4	NERO ONICE GIAL. AVO. IN.	D.227-4
D.228-5	NERO ONICE GIAL. AVO. BR.	D.227-5
D.228-6	NERO ONICE GIAL. AVO. M.	D.227-6
NERO ONICE ROSSO		
D.230-1	NERO ONICE ROS. INTEN.	D.229-1
D.230-2	NERO ONICE ROS. BRINA.	D.229-2
D.230-3	NERO ONICE ROS. MOSAL.	D.229-3
D.230-4	NERO ONICE ROS. AVO. IN.	D.229-4
D.230-5	NERO ONICE ROS. AVO. BR.	D.229-5
D.230-6	NERO ONICE ROS. AVO. MO.	D.229-6
NERO ONICE BIANCO		
D.232-1	NERO ONICE BIANC. DOM.	D.231-1
D.232-2	NERO ONICE BIANCO	D.231-2
BRUNO ONICE GIALLO		
D.234-1	BRUNO ONICE GIALLO INT.	D.233-1
D.234-2	BRUNO ONICE GIALLO BRI.	D.233-2
D.234-3	BRUNO ONICE GIALLO MO.	D.233-3
D.234-4	BRUNO ONICE GIAL. AVO. I.	D.233-4
D.234-5	BRUNO ONICE GIAL. AVO. B.	D.233-5
D.234-6	BRUNO ONICE GIAL. AVO. M.	D.233-6
BRUNO ONICE ROSSO		
D.236-1	BRUNO ONICE ROSSO INT.	D.235-1
D.236-2	BRUNO ONICE ROSSO BRI.	D.235-2
D.236-3	BRUNO ONICE ROSSO MOS.	D.235-3
D.236-4	BRUNO ONICE ROS. AVO. I.	D.235-4
D.236-5	BRUNO ONICE ROS. AVO. B.	D.235-5
D.236-6	BRUNO ONICE ROS. AVO. M.	D.235-6



**Centro Castellano
Servizi per
l'Artigianato**

ARTIGIANATO TREVIGIANO

Consulenza e Servizi alle Imprese

CASTELFRANCO VENETO:

Via dei Pini, 10 - Tel. (0423) 494133/497255 - Fax 498030

Singolo	BRUNO ONICE BIANCO	Stamm
D.238-1 D.238-2	BRUNO ONICE BIANC. DOM. BRUNO ONICE BIANCO	D.237-1 D.237-2
D.240-1 D.240-2 D.240-3 D.240-4 D.240-5 D.240-6	AGATA ONICE GIALLO AGATA ONICE GIALLO INT. AGATA ONICE GIALLO BRI. AGATA ONICE GIALLO MOS. AGATA ONICE GIAL. AVO. I. AGATA ONICE GIAL. AVO. B. AGATA ONICE GIAL. AVO. M.	D.239-1 D.239-2 D.239-3 D.239-4 D.239-5 D.239-6
D.242-1 D.242-2 D.242-3 D.242-4 D.242-5 D.242-6	AGATA ONICE ROSSO AGATA ONICE ROSSO INT. AGATA ONICE ROSSO BRI. AGATA ONICE ROSSO MOS. AGATA ONICE ROS. AVO. I. AGATA ONICE ROS. AVO. B. AGATA ONICE ROS. AVO. M.	D.241-1 D.241-2 D.241-3 D.241-4 D.241-5 D.241-6
D.244-1 D.244-2	AGATA ONICE BIANCO AGATA ONICE BIAN. DOM. AGATA ONICE BIANCO	D.243-1 D.243-2
D.246-1 D.246-2 D.246-3 D.246-4 D.246-5 D.246-6	NERO COBALTO GIALLO NERO COBALTO GIAL. INT. NERO COBALTO GIAL. BRI. NERO COBALTO GIAL. MOS. NERO COBALT. GIAL. AV. IN. NERO COBALT. GIAL. AV. B. NERO COBALT. GIAL. AV. M.	D.245-1 D.245-2 D.245-3 D.245-4 D.245-5 D.245-6
D.248-1 D.248-2 D.248-3 D.248-4 D.248-5 D.248-6	NERO COBALTO ROSSO NERO COBALTO ROS. INT. NERO COBALTO ROS. BRI. NERO COBALTO ROS. MOS. NERO COBAL. ROS. AV. IN. NERO COBAL. ROS. AV. BR. NERO COBAL. ROS. AV. MO.	D.247-1 D.247-2 D.247-3 D.247-4 D.247-5 D.247-6
D.250-1 D.250-2	NERO COBALTO BIANCO NERO COBALTO BIAN. DOM. NERO COBALTO BIANCO	D.249-1 D.249-2
D.252-1 D.252-2 D.252-3 D.252-4 D.252-5 D.252-6	BRUNO COBALTO GIALLO BRUNO COBAL. GIAL. INTE. BRUNO COBAL. GIAL. BRIN. BRUNO COBAL. GIAL. MOS. BRUNO COBAL. GIAL. AV. I. BRUNO COBAL. GIAL. AV. B. BRUNO COBAL. GIAL. AV. M.	D.251-1 D.251-2 D.251-3 D.251-4 D.251-5 D.251-6
D.254-1 D.254-2 D.254-3 D.254-4 D.254-5 D.254-6	BRUNO COBALTO ROSSO BRUNO COBAL. ROS. INT. BRUNO COBAL. ROS. BRI. BRUNO COBAL. ROS. MOS. BRUNO COBAL. ROS. AV. IN. BRUNO COBAL. ROS. AV. BR. BRUNO COBAL. ROS. AV. M.	D.253-1 D.253-2 D.253-3 D.253-4 D.253-5 D.253-6
D.256-1 D.256-2	BRUNO COBALTO BIANCO BRUNO COBAL. BIAN. DOM. BRUNO COBAL. BIANCO	D.255-1 D.255-2



GEROLIMETTO

modasportcasa

di Gerolimetto Maurizio & C. S.a.s.
Via Vicenza, 37 - **31050 VEDELAGO (TV)**
Tel. e Fax 0423 400276

Singolo	AGATA COBALTO GIALLO	Stamm
D.258-1	AGATA COBAL. GIAL. INT.	D.257-1
D.258-2	AGATA COBAL. GIAL. BRI.	D.257-2
D.258-3	AGATA COBAL. GIAL. MOS.	D.257-3
D.258-4	AGATA COBAL. GIAL. AV. I.	D.257-4
D.258-5	AGATA COBAL. GIAL. AV. B.	D.257-5
D.258-6	AGATA COBAL. GIAL. AV. M.	D.257-6
AGATA COBALTO ROSSO		
D.260-1	AGATA COBAL. ROS. INTE.	D.259-1
D.260-2	AGATA COBAL. ROS. BRIN.	D.259-2
D.260-3	AGATA COBAL. ROS. MOS.	D.259-3
D.260-4	AGATA COBAL. ROS. AV. IN.	D.259-4
D.260-5	AGATA COBAL. ROS. AV. BR.	D.259-5
D.260-6	AGATA COBAL. ROS. AV. M.	D.259-6
AGATA COBALTO BIANCO		
D.262-1	AGATA COBALTO BIAN. DOM.	D.261-1
D.262-2	AGATA COBALTO BIANCO	D.261-2

Il titolo di Campione Razza per la categoria Canarini di colore è uno

PREMIATO ALLEVAMENTO SPORTIVO

**Crest e Crest Bred
Gibber Italicus
Arricciati del Nord**



Silvano Conzato
R.N.A. VE 21

Via Laghi, 7 (Valproto) Tel. +39 0444 356848
36050 Quinto Vicentino (VI) Cell. +39 338 1215244



Cocco
tende da sole

Treville di Castelfranco Veneto (TV) Tel. 0423 482271

www.coccotende.it

Atelier
Gibus
Le tende da sole

Punto Vendita
Specializzato



Edil
Color
Marco s.r.l.

*Verniciature Industriali - Cartongesso - Controsoffitti
Pitture - Rivestimento Plastico e Isolamento Termico
Interno ed Esterno a Cappotto
Stucchi e Marmorini - Pitture Ignifughe
Segnaletica Stradale*

Via Larga 8
31033 CASTELFRANCO VENETO (TV)
Tel. e Fax 0423 498493
Cell. 335 265334

SEZ. E CANAR. FORM. E POSI.

Singolo	FORMA E POSIZIO. ARRIC.	Stamm
E.2	ARRICCIATO DI PARIGI	E.1
E.4	ARRICCIATO DEL SUD	E.3
E.6	ARRICCIATO SVIZZERO	E.5
E.8	ARRIC. DEL NORD LIPOCR.	E.7
E.10	ARRIC. DEL NORD MELAN.	E.9
E.12	ARRIC. DEL NORD PEZZ.	E.11
E.14	GIBBER ITALICUS	E.13
E.16	ARR. DI PARIGI DI COLORE	E.15
E.18	ARR. PADOVANO T. LISCIA	E.17
E.20	ARR. PADOVANO T.CIUF.	E.19
E.22	FIORINO TESTA LISCIA	E.21
E.24	FIORINO TESTA CIUFFATA	E.23
E.26	GIBBOSO	E.25
E.28	ARR. GIGANTE ITALIANO	E.27
E.30	MELADO TINERFENO	E.29
E.32	MEHRINGER	E.31
E.34	ROGETTO	E.33

I titoli di Campione Razza per la categoria sono due:
Arricciati di forma : AGI, Arr.di Parigi, Padovano, Arr.del Nord,
 Fiorino, Mehringer, Rogetto
Arricciati di posizione : Arr.del sud, Svizzero, Gibber It,Giboso,
 Melado.

*All. Amatoriale dell'Arricciato
 Bordignon Renata*

*Via Cantarella, 6
 Galliera V.ta
 35015(PD)*

*049 9470395
 340 4654486*

RNA 428N





PIANTE FRANCESCO CONTARIN

S.n.c.

di Contarin Giuseppe & C.

31030 BESSICA DI LORIA (TV)

Via Bassanese, 33

Tel. 0423 470560 - Fax 0423 470504 - 0423 471728

E-mail: info@contaringiardiniegiardini.it

www.contaringiardiniegiardini.it

Singolo	FORMA E POSIZIONE LISCI	Stamm
E.36A	GLOSTER CORONA BRINA. UNICOLORE	E.35A
E.36B	GLOSTER CORONA BRINA. PEZZATO	E.35B
E.38A	GLOSTER CONSORT BRIN. UNICOLORE	E.37A
E.38B	GLOSTER CONSORT BRIN. PEZZATO	E.37B
E.40A	GLOSTER CORONA INTEN. UNICOLORE	E.39A
E.40B	GLOSTER CORONA INTEN. PEZZATO	E.39B
E.42A	GLOSTER CONSORT INTE. UNICOLORE	E.41A
E.42B	GLOSTER CONSORT INTE. PEZZATO	E.41B
E.44	NORWICH BRINATO	E.43
E.46	NORWICH INTENSO	E.45
E.48A	YORKSHIRE BRINATO UNICOLORE	E.47A
E.48B	YORKSHIRE BRINATO PEZZATO	E.47B
E.50A	YORKSHIRE INTENSO UNICOLORE	E.49A
E.50B	YORKSHIRE INTENSO PEZZATO	E.49B
E.52	CREST-BRED	E.51
E.54	CRESTED	E.53
E.56	LIZARD DORATO	E.55
E.58	LIZARD ARGENTATO	E.57
E.60	BORDER BRINATO	E.59
E.62	BORDER INTENSO	E.61
E.64	FIFE FANCY BRINATO	E.63
E.66	FIFE FANCY INTENSO	E.65
E.68	FIFE FANCY APIGMENTA.	E.67
E.70	BOSSU BELGA INTE./BRIN.	E.69
E.72	SCOTCH FANCY INTE./BRI.	E.71
E.74	JAPAN HOSO INTENSO	E.73
E.76	JAPAN HOSO BRINATO	E.75
E.78	LANCASHIRE COPP. (ciuf.)	E.77
E.80	LANCASHIRE PLAIN. (t. l.)	E.79
E.82A	RAZZA SPAGNOLA INTE. UNICOLORE	E.81A
E.82B	RAZZA SPAGNOLA INTE. PEZZATO	E.81B
E.84A	RAZZA SPAGNOLA BRIN. UNICOLORE	E.83A
E.84B	RAZZA SPAGNOLA BRIN. PEZZATO	E.83B
E.86	BERNOIS	E.85
E.88	MUNCHENER	E.87
E.90	CIUFFATO TEDESCO	E.89
E.92	LLARGUET SPAGNOLO	E.91
E.94	IRISH FANCY	E.93
E.96	REINHALANDER	E.95
E.98	ARLECCHINO PORTOGHE.	E.97
E.100	SALENTINO	E.99

I titoli di Campione Razza per la categoria sono due:

Razze leggere : Fifefancy, Razza Spagnola, Lizard, Gloster, Hoso, Ciuffato tedesco, Irish fancy, Salentino e Reinhalander

Razze pesanti : Crest, Norwich, Border, Bossu belga, Scotch, Yorkshire, Lancashire, Bernois, Munchener, LLarguet Spagnolo Arlecchino portoghese

Centri Revisione Castelfranco



A EST e ad OVEST della città per un servizio

Puntuale, Veloce, Cortese

Via P. San Floriano, 60/11 - Tel. 0423.723317 / 0423.723476

Fax 0423.744682

Via Brenta, 112/C - Tel. e Fax 0423.724649

www.centrorevisione.it - info@centrorevisione.it

P.IVA e C.F. 03292150269 - Reg. Imp. Treviso - REA N. 259037



SCHEDA DI PRENOTAZIONE ALLA MOSTRA ORNITOLOGICA DELL'A.C.O.

(da far pervenire entro la data indicata nel programma)



R.N.A. _____ Codice Associazione _____ Il sottoscritto _____ n° _____
residente a _____ in via _____
telefono _____ richiede la prenotazione di quanto segue:

RAZZE E CATEGORIE (barrare la razza interessata)	SINGOLI	STAMM	TOTALE
Canarini di colore			
Indigeni – Esotici – Ibridi			
AGI – Arricciano di Parigi – Padovano – Arricciano del Nord – Fiorino – Roggetto – Meningher			
Arricciano del Sud – Gibber Italicus – Giboso Spagnolo – Arricciano Svizzero - Melado			
Gloster – Lizard – Irish Fancy			
Border – Scotch – Razza Spagnola – Fife Fancy – Japan Hoso			
Norwich – Crest – Arlecchino Portoghese – Ciuffato Tedesco			
York – Bossu Belga – Lancshire – Bernois – Llarguet – Munchener – Reilander – Salentino			
Ondulati			
Psittacidi di piccola taglia (Agapornis – Neophema – Forpus)			
Psittacidi di media e grande taglia			
TOTALE GABBIE PRENOTATE			

Data.....

Firma.....

Pagina dedicata alle note al momento dell'ingabbio.

Soggetti anellati 2012-2013

D. MANDARINO MASCHIO: GRIGIO, BRUNO, DORSO CHIARO, MASCHERATO		
F.2-1	D. MANDARINO MASCHIO: GRIGIO	F.1-1
F.2-2	D. MANDARINO MASCHIO: BRUNO	F.1-2
F.2-3	D. MANDARINO MASCHIO: DORSO CHIARO	F.1-3
F.2-4	D. MANDARINO MASCHIO: MASCHERATO	F.1-4
D. MANDARINO MASCHIO: PETTO NERO, PETTO ARANCIO, FACCIA NERA, GUANCIA NERA E COMBINAZIONI (solo grigio, bruno, dorso chiaro e mascherato)		
F.4-1	D. MANDARINO MASCHIO:PETTO NERO	F.3-1
F.4-2	D. MANDARINO MASCHIO:PETTO ARANCIO	F.3-2
F.4-3	D. MANDARINO MASCHIO:FACCIA NERA	F.3-3
F.4-4	D. MANDARINO MASC: GUANCIA NERA E COM. (solo grigio, bruno, dorso chiaro e mascherato)	F.3-4
D. MANDARINO MASCHIO: DILUITO, PETTOBIANCO, FEOMELANICO, TOPAZIO, BIANCO, SCUDATO, LUTINO, BECCOGIALLO, CIUFFATO E ALTRE COMB.		
F.6-1	D. MANDARINO MASCHIO:DILUITO	F.5-1
F.6-2	D. MANDARINO MASCHIO:PETTOBIANCO	F.5-2
F.6-3	D. MANDARINO MASCHIO:FEOMELANICO	F.5-3
F.6-4	D. MANDARINO MASCHIO:TOPAZIO	F.5-4
F.6-5	D. MANDARINO MASCHIO:BIANCO	F.5-5
F.6-6	D. MANDARINO MASCHIO:SCUDATO	F.5-6
F.6-7	D. MANDARINO MASCHIO:LUTINO	F.5-7
F.6-8	D. MANDARINO MASCHIO:BECCOGIALLO	F.5-8
F.6-9	D. MANDARINO MASC:CIUFFATO E ALT. COMB.	F.5-9
D. MANDARINO FEMMINA: GRIGIO, BRUNO, DORSO CHIARO E MASCHERATO		
F.8-1	D. MANDARINO FEMMINA: GRIGIO	F.7-1
F.8-2	D. MANDARINO FEMMINA: BRUNO	F.7-2
F.8-3	D. MANDARINO FEMMINA: DORSO CHIARO	F.7-3
F.8-4	D. MANDARINO FEMMINA: MASCHERATO	F.7-4
D. MANDARINO FEMMINA: PETTO NERO, PETTO ARANCIO, FACCIA NERA, GUANCIA NERA E COMBINAZIONI (solo grigio, bruno, dorso chiaro e mascherato)		
F.10-1	D. MANDARINO FEMMINA: PETTO NERO	F.9-1
F.10-2	D. MANDARINO FEMMINA: PETTO ARANCIO	F.9-2
F.10-3	D. MANDARINO FEMMINA: FACCIA NERA	F.9-3
F.10-4	D. MANDARINO FEMM:GUANCIA NERA E COMB. (solo grigio, bruno, dorso chiaro e mascherato)	F.9-4
D. MANDARINO FEMMINA: DILUITO, PETTOBIANCO, FEOMELANICO, TOPAZIO, BIANCO, SCUDATO, LUTINO, BECCOGIALLO, CIUFFATO E ALTRE COMB.		
F.12-1	D. MANDARINO FEMMINA: DILUITO	F.11-1
F.12-2	D. MANDARINO FEMMINA: PETTOBIANCO	F.11-2
F.12-3	D. MANDARINO FEMMINA: FEOMELANICO	F.11-3
F.12-4	D. MANDARINO FEMMINA: TOPAZIO	F.11-4
F.12-5	D. MANDARINO FEMMINA: BIANCO	F.11-5
F.12-6	D. MANDARINO FEMMINA: SCUDATO	F.11-6
F.12-7	D. MANDARINO FEMMINA: LUTINO	F.11-7
F.12-8	D. MANDARINO FEMMINA: BECCOGIALLO	F.11-8
F.12-9	D. MANDARINO FEM: CIUFFAT. E ALTRE COMB.	F.11-9



salone **V** unisex
Vanity Hair
TREVILLE
di Castelfranco Veneto (TV)
Via Priuli 15/F - Tel. **0423 482709**
C.F. STCRCE80P42C111S - P.I.V.A. 04001480260



Ballan
L'arte del verde
**Garden
Center**
Via San Giorgio n.73
Castelfranco V.to (TV)
Tel. +39 0423 491534
Fax +39 0423 743479
e-mail: florballan@virgilio.it

Singolo		Stamm
F.14	DIAMANTE DI GOULD ANCESTRALE MASCHIO	F.13
F.16	D. DI GOULD PETTO BIANCO MASCHIO	F.15
F.18	D. DI GOULD Altr. Varietà a Fondo Verde Masch.	F.17
F.20	D. DI GOULD A. Varietà Fondo Blu Maschio	F.19
F.22	DIAMANTE DI GOULD ANCESTRALE FEMMINA	F.21
F.24	D. DI GOULD PETTO BIANCO FEMMINA	F.23
F.26	D. DI GOULD Altre Varietà a Fondo Verde Femm.	F.25
F.28	D. DI GOULD A. Varietà a Fondo Blu Femmina	F.27
F.30	DIAMANTE CODALUNGA ANCESTRALE	F.29
F.32	DIAMANTE CODALUNGA MUTATO	F.31
F.34	DIAMANTE GUTTATO ANCESTRALE	F.33
F.36	DIAMANTE GUTTATO MUTATO	F.35
F.38	DIAMANTE ZEBRATO ANCESTRALE	F.37
F.40	DIAMANTE ZEBRATO MUTATO	F.39
F.42	DIAMANTE CODAROSSA ANCESTRALE	F.41
F.44	DIAMANTE CODAROSSA MUTATO	F.43
F.46	DIAMANTE BAVETTA ANCESTRALE	F.45
F.48	DIAMANTE BAVETTA MUTATO	F.47
F.50	PASSERO D. GIAPP. N.B E N.G.	F.49
F.52	PASSERO D. GIAPP. AL. MUTAZ.	F.51
F.54	PADDA ANCESTRALE	F.53
F.56	PADDA MUTATO	F.55
F.58	ERYTHRURA	F.57
F.60	ALTRI ESTRILDIDI	F.59
F.62	LONCHURA	F.61
F.64	AMADINA	F.63
F.66	UCCELLI DI GRANDE TAGLIA ESOTICI	F.65

Il titolo di Campione Razza per la categoria sezione F è uno

GE.MA.R.

di Bottero Giovanni

CONCESSIONARIO
 **Husqvarna**



Via Lovara, 25 - CAMPIGO di Castelfranco Veneto (TV)
 Nuova sede in via Cav. Vittorio Veneto, 64 - CUSINATI DI ROSÀ (VI)
 Cell. 347 8878103

Via Castellana n°44, 31033 CASTELFRANCO VENETO - TREVISO
Tel 0423 482530 Tel/Fax 0423 472667 info@gruppofrasson.com
www.gruppofrasson.com



ad un passo dal
centro di Treville...

**VENDITA E RIPARAZIONE
MACCHINE DA GIARDINO**

EFFEPI

TORNERIA

S.MARCO DI RESANA (TV) TEL/FAX 0423-784429

Soggetti anellati 2012-2013

G.2	UCCELLI DI GRANDE TAGLIA INDIGENI	G.1
G.4	VERDONE MASCHIO ANCESTRALE	G.3
G.6	VERDONE MASCHIO MUTATO	G.5
G.8	VERDONE FEMMINA ANCESTRALE	G.7
G.10	VERDONE FEMMINA MUTATO	G.9
G.12	LUCHERINO ANCESTRALE	G.11
G.14	LUCHERINO MUTATO	G.13
G.16	ORGANETTO ANCESTRALE	G.15
G.18	ORGANETTO MUTATO	G.17
G.20	CARDELLINO ANCESTRALE	G.19
G.22	CARDELLINO MUTATO	G.21
G.24	FRINGUELLO ANCESTRALE	G.23
G.26	FRINGUELLO MUTATO	G.25
G.28	CIUFFOLOTTO ANCESTRALE	G.27
G.30	CIUFFOLOTTO MUTATO	G.29
G.32	CARDINALINO DEL VENEZUELA M. ANCESTR.	G.31
G.34	CARDINALINO DEL VENEZUELA M. MUTATO	G.33
G.36	CARDINALINO DEL VENEZUELA F. ANCESTR.	G.35
G.38	CARDINALINO DEL VENEZUELA F. MUTATA.	G.37
G.40	ALTRI LUCHERINI ESOTICI	G.39
G.42	SERINUS INDIGENI (VERZELL.; VENTURONE)	G.41
G.44	SERINUS ESOTICI	G.43
G.46	VERDONI ESOTICI	G.45
G.48	CARDUELIS E ALTRI FRINGILLIDI	G.47
G.50	CARPODACUS MASCHIO ANCESTRALE	G.49
G.52	CARPODACUS MASCHIO MUTATO	G.51
G.54	CARPODACUS FEMMINA ANCESTRALE	G.53
G.56	CARPODACUS FEMMINA MUTATO	G.55
G.58	PASSERI	G.57
G.60	FROSONI E BECCOGROSSI E CROCIERI	G.59
G.62	ALTRI UCCELLI PICCOLA TAGLIA FINO AL CARDINALE INCLUSO	G.61

Il titolo di Campione Razza per la categoria sezione G è uno





**MITSUBISHI
ELECTRIC** CLIMATIZZAZIONE

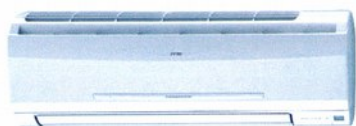

Distributore di zona

Lambocalor s.a.s.

Via de Amicis, 22 - CASTELFRANCO VENETO (TV)

Tel. 0423 494519 - Fax 0423 743607

e-mail: info@lambocalor.it

<http://www.lambocalor.it>



Lamborghini
CALORECLIMA

Riscaldamento - Condizionamento - Trattamento Acqua

Agente di zona

LUCA SBRISSA

H.2	CARDELLINO X CANARINO	H.1
H.4	VERZELLINO X CANARINO	H.3
H.6	LUCHERINO X CANARINO	H.5
H.8	VERDONE X CANARINO	H.7
H.10	FANELLO X CANARINO	H.9
H.12	ORGANETTO X CANARINO	H.11
H.14	CIUFFOLOTTO X CANARINO	H.13
H.16	CROCIERE X CANARINO	H.15
H.18	SPINUS ESOTICI X CANARINO	H.17
H.20	SERINUS ESOTICI X CANARINO	H.19
H.22	CARPODACO MESSICANO X CANARINO	H.21
H.24	ALTRI X CANARINO	H.23
H.26	CIUFFOLOTTO X A. FRINGILLIDI (...)	H.25
H.28	CROCIERE X A. FRINGILLIDI (...)	H.27
H.30	CARDELLINO X A. FRINGILLIDI (...)	H.29
H.32	FRINGUELLO X A. FRINGILLIDI (...)	H.31
H.34	SERINUS ESOT. X ALTRI FRINGILLIDI	H.33
H.36	SPINUS ESOT. X ALTRI FRINGILLIDI	H.35
H.38	CARPODACO MESS. X ALTRI FRINGILLIDI	H.37
H.40	ALTRI IBRIDI FRA FRINGILLIDI	H.39
H.42	F1 ESTRILDIDI CON DIAM. MANDARINO	H.41
H.44	F1 ESTRILDIDI CON PASSERO DEL GIAPPONE	H.43
H.46	F1 ESTRILDIDI CON PADDA	H.45
H.48	F1 ESTRILDIDI CON D. GUTTATO	H.47
H.50	F1 ESTRILDIDI CON D. DI GOULD	H.49
H.52	ALTRI IBRIDI FRA ESTRILDIDI	H.51
H.54	IBRIDI PEZZATI	H.53
H.56	ALTRI IBRIDI	H.55

Il titolo di Campione Razza per la categoria sezione H è uno

N.B.: SI RICORDA CHE I PARENTALI DEGLI IBRIDI DEVONO ESSERE SEMPRE DICHIARATI ALL'INGABBIO, ALTRIMENTI GLI STESSI NON SARANNO GIUDICATI.

N.B.: Gli ibridi che hanno parentali in due gruppi diversi non possono mai essere inseriti, a caso, nell'uno o nell'altro gruppo, **ma sempre in quello relativo al nominativo**, dell'uno o dell'altro parentale, **che s'incontra per primo nell'ordine della tabella** (procedendo dall'alto verso il basso).

cantore d'africa x canarino, (come alario, mozambico, solforato, ecc.) cat. 19-20

trombettiere x canarino, (come ciuff. scarlatto, fanello nordico, ecc.) cat. 23-24

ciuffolotto x cardellino, (come ciuff. x fanello, x crociere, x verdone, ecc) cat. 25-26

crociere x cardellino, (come crociere x verdone, con himalaya, ecc) cat. 27-28 (mai 29-30)

cardellino x venturone, (come con lucherino, organetto, ecc.) cat. 29-30,

fringuello x verdone (come fringuello x verdone di cina, ecc.), cat. 31-32

can. mozambico x cardellino, (come x verdone himalaya, ciuffolotto, ecc.)cat. 33-34,

luch. testanera x verzellino (come tn x cardellino, verdone, v. di cina, crociere, ecc.) cat. 35-36

carpodaco messicano x verdone (come x verdone di cina, fanello, cardellino,ecc) cat. 37-38

carpodaco scarlatto x verzellino, (come fanello x trombettiere, ecc.) cat. 39-40

diamante mandarino x pass.giappone (come x guttato, bicheno, amaranto, ecc.) cat. 41-42

pass. giappone x padda, (come x guttato, bicheno, codalunga, ecc.) cat. 43-44 (mai 45-46)

padda x diamante guttato (come x d. zebrato, becco d'argento, ecc.) cat. 45-46

guttato x codalunga (come x zebrato, becco di piombo, codarossa, ecc.) cat. 47-48

diamante di gould x d. di kittlitz (così come altri eventuali con gould) cat. 49-50

codalunga x codarossa (come x zebrato, becco di piombo, d. fetonte, ecc.) cat. 51-52

amaranto x diamante codarossa (bicheno x fetonte, donacola, codalunga, ecc) cat. 51-52

FAVRIN ANTONIO

*Rivestimenti naturali
e decorazioni*

CASTELFRANCO VENETO (TV) - Via Lama, 44
Tel. 0423 472.661 - Cell. 335 6103033



MATTIAZZO FABIO

CARROZZERIA AUTO e MOTO

SOCCORSO STRADALE 24 SU 24
Cell. 338 2259823

31033 **CASTELFRANCO VENETO** (Treviso)
Via Soranzetta, 24 - Tel./Fax 0423 491218
E-mail: sbkcar@carmattiazzo.com

Soggetti anellati 2012-2013

O.2	COLUMBIFORMI	O.1
O.4	GALLIFORMI	O.3

NOTE: Nella categoria 3 e 4 non sono ammessi a concorso altri Galliformi all'infuori delle quaglie del genere Coturnix e dei colini della famiglia Odonthophoridae, sono ammessi i Roul Roul.

Non sono ammessi a concorso ibridi tra Galliformi e tra Colombiformi.

I titoli di Campione Razza per la categoria sono due: Quaglie e Colini - Tortore e Colombi



EUROSPESA SUPERMERCATI

*Qualità, cortesia, assortimento
nei nostri Punti vendita di:*

BELLUNO: FELTRE: Piazza Tancredi Parmeggiani, 11 • **QUERO:** Via Piave, 31

GORIZIA: GRADO: Via Carducci, 24

PADOVA: ARSEGO: Via Roma, 349

- **BASTIA DI ROVOLON:** via San Francesco 21-€ • **CAMPODARSEGO:** Via Aldo Moro, 3
- **CAMPO SAN MARTINO** Località MARSANGO: Via Caselle, 147
- **CAVINO** Fraz. di San Giorgio delle Pertiche: Via G. da Cavino, 27
- **PIEVE DI CURTAROLO:** Via Monte Ortigara, 8 • **PIOVE DI SACCO:** Via Breo, 37
- **S. GIORGIO DELLE PERTICHE:** Via Canonica, 3
- **S. GIORGIO DELLE PERTICHE:** Via Roma, 130
- **S. GIUSTINA IN COLLE:** Via Don Giuseppe Lago, 6
- **VILLA DEL CONTE:** Via Nicola Grassi, 12-a

PORDENONE: MEDUNO: Via Principale, 12 • **ROVEREDO IN PIANO:** Via Borgo Nuovo, 36

TRENTO: CAVALESE: Via Dossi, 18 • **TRENTO:** Via Torre Vanga, 1

TRIESTE: MUGGIA: Via Battisti, 18 • **TRIESTE:** Riva Tommaso Gulli, 6

- **TRIESTE:** Via Ghirlandaio, 16-1B • **TRIESTE:** Via Grego, 38-40 • **TRIESTE:** Via Raffineria, 6
- **TRIESTE:** Via Tintoretto, 1-d • **TRIESTE:** Via Vidali, 2-1

VENEZIA: MIRANO: Piazza Aldo Moro - Via N. Paganini, 17

VERONA: CERER: Via San Zeno, 29 • **LEGNAGO:** Piazza Riello, 14

- **RONCA:** Viale dell'Industria, 11 • **TREGNAGO:** Piazza Mercato, 3
- **VERONA:** Loc. San Massimo, Via Urbano III, 14 • **VERONA:** Via Unità d'Italia, 361

ANCE | TREVISO



PROVINCIA
DI TREVISO

PROVINCIA E A.N.C.E. TREVISO
CONVENIENZA QUALITA' TUTELA
MUTUI AGEVOLATI PER LA TUA CASA



PROVINCIA
DI TREVISO



ANCE | TREVISO



ERREVI
Via F. M. Preti 53
Castelfranco Veneto
Tel./Fax. 0423 494380

- finiture di pregio
- soluzioni personalizzate
- alto risparmio energetico
- lontana dal traffico

per informazioni rivolgersi
presso i nostri uffici
tel. - fax. 0423 494380
Lun.-Ven. 8.00-19.30
Sab. 8.00-12.00 su app.
e mail: uffici@errevi.info
www.errevi.info



**ERREVI COSTRUISCE E VENDE DIRETTAMENTE
VILLE SINGOLE A CASTELFRANCO VENETO**



ACQUISTA IN CLASSE A!!

CANTIERE CONVENZIONATO CON PROVINCIA TREVISO E A.N.C.E. PER MUTUO PRIMA CASA

SEZIONE I ONDULATI

Singolo	ONDULATI DI FORMA E POSIZIONE	Stamm
I.2	COMUNI FONDO GIALLO	I.1
I.4	COMUNI FONDO BIANCO*	I.3
I.6	CANNELLA*	I.5
I.8	OPALINI E OPALINI CANNELLA*	I.7
I.10	ALA CHIARA*	I.9
I.12	ALA GRIGIA*	I.11
I.14	ALA MERLETTATA*	I.13
I.16	ALA PERLATA*	I.15
I.18	PEZZATI DOMINANTI*	I.17
I.20	PEZZATI RECESSIVI*	I.19
I.22	FULVO* E CORPO CHIARO*	I.21
I.24	INO*	I.23
I.26	ANTRAC.*, ARDES.*, CIUFF.*, GIALLO, BIANCO* OCCHIO NERO E PERLATI* DOPPIO FATTORE	I.25

Singolo	ONDULATI DI COLORE	Stamm
I.28	COMUNI FONDO GIALLO	I.27
I.30	COMUNI FONDO BIANCO*	I.29
I.32	CANNELLA*	I.31
I.34	OPALINI E OPALINI CANNELLA*	I.33
I.36	ALA CHIARA*	I.35
I.38	ALA GRIGIA*	I.37
I.40	ALA MERLETTATA*	I.39
I.42	ALA PERLATA*	I.41
I.44	PEZZATI DOMINANTI*	I.43
I.46	PEZZATI RECESSIVI*	I.45
I.48	FULVO* E CORPO CHIARO*	I.47
I.50	INO*	I.49
I.52	ANTRAC.*, ARDES.*, CIUFF.*, GIALLO, BIANCO* OCCHIO NERO E PERLATI* DOPPIO FATTORE	I.51

I titoli di Campione Razza per la SEZIONE I sono due: POSIZIONE e COLORE



J.2	AG.ROSEIC. VERDE, V.SCURO E OLIVA	J.1
J.4	AG.ROSEIC. FACCIA ARANCIO VERDE, V.SCURO E OLIVA	J.3
J.6	AG.ROSEIC. AVORIO BLU, COBALTO, COBALTO VIOLA, MALVA	J.5
J.8	AG.ROSEIC. AVORIO F.B.: AV. BLU F.B., AV. COBALTO F.B., AV. COBALTO-VIOLA F.B., AV. MALVA F.B.	J.7
J.10	AG.ROSEIC. CANNELLA SERIE VERDE, VERDE F. A. AVORIO E AVORIO F. B.	J.9
J.12	AG.ROSEIC. PALLIDO SERIE VERDE, VERDE F. A. AVORIO E AVORIO F. B.	J.11
J.14	AG.ROSEIC. OPALINO E OPALINO CANNELLA SERIE VERDE E VERDE F. A.	J.13
J.16	AG.ROSEIC. INO E OPALINO INO - LUTINO, LUTINO F. A., AVORIO INO, AVORIO INO F. B. OPALINO INO e OPALINO INO F. A.	J.15
J.18	AG.ROSEIC. ALTRE MUTAZ. RICONOSCIUTE	J.17
J.20	AG.FISCHERI ANCESTRALE	J.19
J.22	AG.FISCHERI MUTATI SERIE VERDE	J.21
J.24	AG.FISCHERI MUTATI SERIE BLU	J.23
J.26	AG. PERSONATUS ANCESTRALE	J.25
J.28	AG. PERSONATUS MUTATI SERIE VERDE	J.27
J.30	AG. PERSONATUS MUTATI SERIE BLU	J.29
J.32	AG. LILIANAE ANCESTRALI E MUTATI	J.31
J.34	AG. NIGRIGENIS ANCESTRALI	J.33
J.36	AG. NIGRIGENIS MUTATI	J.35
J.38	AG, CANUS ANCESTRALI E MUTATI	J.37
J.40	AG, PULLARIUS E TARANTUS ANC. E MUTATI	J.39
J.42	NYMPHICUS HOLLANDICUS ANCES. E MUTATI	J.41
J.44	NEOPHEMA E NEOPSEPHO. ANCEST. E MUTATI	J.43
J.46	LORI, LORICOLI, LORICETTI, TRICOGLOS.	J.45
J.48	CYANORAMPHUS, LATHAMUS, NORTIELLA E PSEPHOTUS ANC:	J.47
J.50	CYANORAMPHUS, LATHAMUS, NORTIELLA E PSEPHOTUS MUT.	J.49
J.52	PLATYCERCUS EXIMIUS ANCESTR. E MUTATI	J.51
J.54	PLATYCERCUS ELEGANS ANCESTR. E MUTATI	J.53
J.56	ALTRI PARROCCH. AUSTRALIANI ANC. E MUT. *	J.55
J.58	GRANDI PAPPAGALLI **	J.57
J.60	FORPUS ANCESTRALI E MUTATI	J.59
J.62	BOLBORHYNCUS ANCESTRALI E MUTATI	J.61
J.64	ARATINGA, , BROTOGERIS, E PYRRHURA	J.63
J.66	PSITTACULA KRAMERI ANCESTRALI E MUTATI ***	J.65
J.68	ALTRE PSITTACULE ANCESTRALI E MUTATI ***	J.67
J.70	ALTRI PSITTACIDI ANCESTRALI E MUTAZIONI	J.69
J.72	AGAPORNIS: NUOVE MUTAZIONI E SOMME DI MUTAZIONI NON ANCORA RICONOSCIUTE	J.71
J.74	PSITTACIDI - NUOVE MUTAZIONI E SOMME DI MUTAZIONI NON ANCORA RICONOSCIUTE	J.73

* Alisterus e Aprosmictus: ammessi soggetti anellati da 2011

** Grandi Pappagalli ammessi soggetti anellati da 2011

*** Tutti gli Psittacula ammessi soggetti anellati da 2011

Il titolo di Campione Razza per la SEZIONE J-N è uno



Uccelli

Vasta disponibilità di pappagalli e uccelli esotici normali e mutati provenienti dai migliori allevamenti italiani e olandesi: giovani, coppie riproduttrici e baby allevati a mano.

**Ritiriamo
uccelli!**

Mangimi e accessori

Ampio assortimento di mangimi, gabbie e accessori delle migliori marche italiane ed estere. Pannelli modulari per voliere in batteria.

Visita la nostra nuova sede.

CHIUSO IL LUNEDI



**MAX ORNITHOLOGY - LORIA (TV) - Via Monte Santo, 1
Tel. 0423 485691 - Fax 0423 756928 - www.pappagalli.com**



FERRO
BEVERAGE & CO

Ferro Bier Fest



feste della birra, manifestazioni, eventi...

Ferro Distribuzione srl
Via Borgo Padova 101/a
31033 Castelfranco V.to (TV)
tel. +39 0423.494314
fax +39 0423.721048
www.ferrodistribuzione.it
info@ferrodistribuzione.it

CRAI

SUPERMERCATO

**Da Crai ti aspetta la
Signora Convenienza!**

**Tanti prodotti
a prezzo di costo!**

Fate i conti con gli sconti.



F.LLI BASSO

di BASSO ARMANDO, ELVIO & C.

Via delle Forche, 4 - tel. 0423.491077 - CASTELFRANCO VENETO

CRAI

Genuinamente italiano

Macelleria **monetti**

CRAI

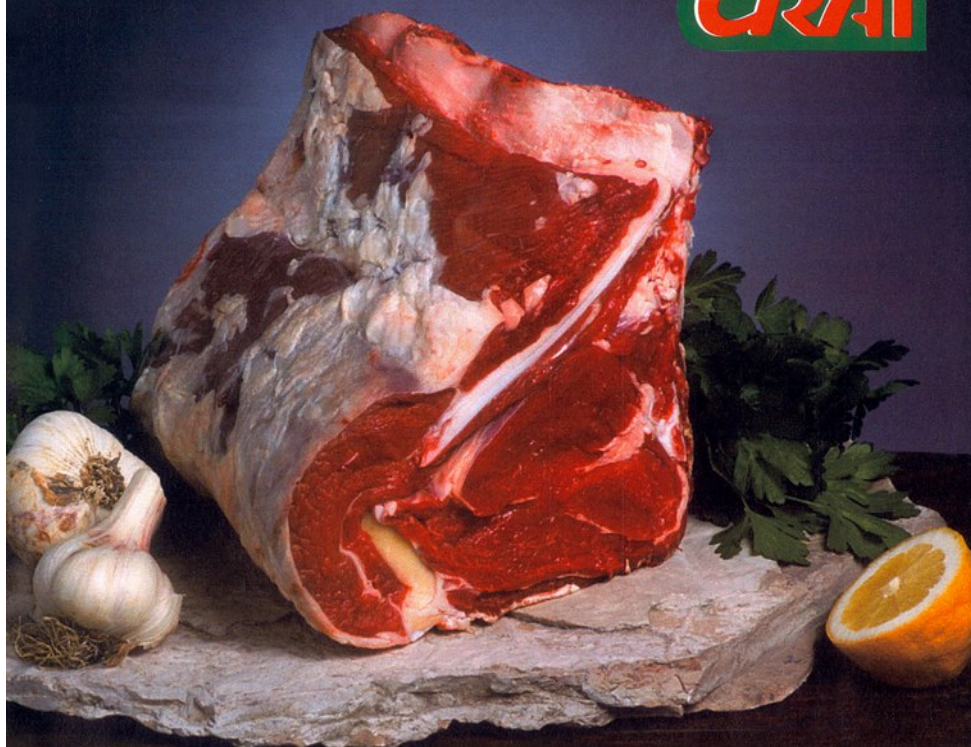

Macelleria Monetti Claudio - Via delle Forche, 4
cell. 392 6440350
31033 Castelfranco Veneto (Treviso)



Pelletterie

valigeria • pellami
articoli per calzoi
servizi riparazioni calzature e varie

concessionario e centro assistenza



Samsonite



RÖNGCATO

Via Montebelluna, 26 • tel. - fax 0423 490660 • Salvarosa • Castelfranco Veneto (TV)



CHILLON GABBIE



**COSTRUZIONE GABBIE e VOLIERE
STANDARD e PERSONALIZZATE
MANGIATOIE GIREVOLI**

Carpenteria Chillon sas di Chillon Luca & C.
Via Einstein 4/c - 35010 Cadoneghe (PD)
Tel. 336 52 93 93 - Fax 049 92 17 286
e-mail: chillon.luca@alice.it - www.chillongabbie.it



di Loriggiola Adriano e Gabriele

- Impianti elettrici civili e industriali
- Assistenza
- Automazioni
- Impianti particolari e antifurto

Cell. 335 7080415 (Adriano)

Cell. 335 5710417 (Gabriele)

35010 Villa del Conte (PD) - Loc. Abbazia Pisani

Via Commerciale, 33 - Tel. 049 9325281

TERMIDRAULICA STANGHERLIN ERMINIO snc

Installazione, Manutenzione e
Riparazione di impianti idraulici.
Pulizia caldaie ed analisi combustione.

**Attrezzatura professionale per la
localizzazione di sottoservizi metallici
e perdite di liquidi/fluidi in pressione.**

Via Montegrappa, 93
31023 San Marco di Resana (TV)
Erminio 348 3141897 - Luca 349 7605498



Linea verde

Di Milani Emilio

APERTO TUTTI I GIORNI DALLE ORE 8.30 ALLE 12.30
E DALLE 15.30 ALLE 19.30

Negozi via Trento n.4 San Martino di Lupari (PD)
tel: 0495952118 cell:3389764877

Vasto assortimento di miscele per ornitologia delle migliori marche:
VERSELE LAGA, NATURALITALIA, RAGGIO DI SOLE, FORMEVET, PAGNINI E MOLTE ALTRE
Vendita al minuto e all'ingrosso di sementi da prato, piante da orto e
giardino, alimenti e accessori per cani, gatti e animali da cortile



ALCUNE NOSTRE OFFERTE:

Gabbie da cova da cm 55 euro 15,50

Gabbie da cova da cm 90 con due griglie euro 45,00

Gabbie da cova da cm 120 con due griglie euro 55,00

NOVITA': Gabbie da cova da cm 120x50x45h euro 62,00

Miscela canarini kg 25 euro 23,50

Miscela cocorite kg 25 euro 18,00

Miscela inseparabili kg 25 euro 19,00

Miscela pappagalli grossi kg 15 euro 20,00

Miscela esotici kg 25 euro 23,00

Miscela cardellini kg 15 euro 37,50 euro 2,50 il kg

Miscela fringuelli e peppole kg 15 euro 33,00 euro 2,20 il kg

Miscela verdoni ciuffolotti kg 15 euro 30,00 euro 2,00 il kg

Scagliola Canada kg 20 euro 20,00

Protein 90 euro 13,00

Carofil red 10% grammi 100 euro 15,00

Imbecco canarini grammi 100 euro 1,50

Pastoncini di varie marche a prezzi **SPECIALI**

MISCELE DI PRODUZIONE PROPRIA, TUTTE

TESTATE E APPROVATE DA ALLEVATORI

I prezzi possono variare all' aumento delle
materie prime

GIOCO DEL
LOTTTO

Super
Enalotto

Matchpoint

CASA DELLA SCHEDINA

Tris
L'ippica vince con te!

Totocalcio

Totogol

**Il gioco è una vera passione...
la dea ha qualcosa per te!**





Ristoratori
Catering

alla Corte di Gazzola

*Realizza
la tua festa
in luoghi
a te graditi*

*in Ville
Parchi
Rustici*

*Somministrazione
cibo e bevande
con cottura
idonea e autorizzata
a domicilio del consumatore*

ALLA CORTE
di Gazzola Angelo

Via Cacciatore, 13
CASTELLO DI GODEGO - TV
Tel. 0423 468673 - 368 7466949

PITTURE CAON MARIO di CAON MICHELE



Via Cadorna, 25
31023 Resana (TV)
Tel.: 0423-484072
Cell.: 335-5359492 / 336-263003
P.iva: 04000720260
pitturecaonmichele@libero.it



zorzella

dal 1960

festeggia il suo
53°
di attività
sempre con l'allevatore

SUPERMARKET PER ALLEVATORI N. 1 NEL VENETO

1.000 metri di magazzino per uso ornitologico
accurate spedizioni in tutta Italia

Gabbie cova cm. 45 € 13.00

Gabbie cova cm. 55 € 16.00

Volierette cm. 90 € 38.00

Volierette cm. 120 € 43.00

Nuova volieretta € 50.00

120x50x40

i nostri misti depolverizzati

canarini 4 stagioni

kg. 25 € 22.00

cocorite kg. 25 € 18.00

esotici kg. 25 € 18.00

inseparabili kg. 25 € 20.00

nuovo pastoncino

per pappagalli

kg. 4 € 13.00

I 3 Moschettieri



ATHOS • Mielpatè
morbido per tutto l'anno

PORTOS • Biscopatè
pastone secco per le cove



ARAMIS • Bianco Zorzella
per la muta e il mantenimento

Tutti i moschettieri a € 9,50 per 5 kg. e € 35 per 20 kg.

Da noi trovi tutti i prodotti ornitologici esistenti
sul mercato italiano ed estero

cova pappagalli

con nido e doppia griglia

cm. 64x31x41

€ 23.00

cm. 70x45x40

€ 38.00

cm. 90x40x40

con divisorio

€ 45.00

Self Service: via Veneto, 3 – magazzino: via Veneto, 5

Tel. e fax (0442) 31674 – 37053 CEREAL (VR)

www.zorzellapet.it

chiuso il martedì pomeriggio



SOPAS[®]
CARNI AVICOLE DI QUALITÀ



Ramon di Loria
Tel. 0423 755185
www.sopascarni.com

Avicoli
vegetariani



Mobilificio Milani Ilario

31030 CASTELLO DI GODEGO (TV)

Via Manfrina, 9 - Tel. 0423 475148

Fax 0423 455923

E-mail: mobilificiomilani@libero.it

Negozi: CASTIONE DI LORIA (TV)

Via Villa, 102 - Tel. 0423 475231



DOMENICA POMERIGGIO APERTO



GUIDOLIN *Car*

Ford

MAZDA

USATO

MULTIMARCA

VENDITA - NOLEGGIO - SERVIZIO OFFICINA

www.guidolincar.it - 0423.493021

**Falegnameria
e serramenti di**

**Pellizzari
Alessandro
e Luca**

RAMON DI LORIA

Via Bertina, 12 - Tel. 0423 485173

allevamento

Pellizzari Giovanni

R.N.A. D. 008 CANARINI E IBRIDI



SEMENTI FRIGO

RAG. SERGIO

35019 **TOMBOLO (PD)** - Via Vittorio Veneto 20
Tel. cell. 337-510095 - Tel. ab./Fax 049-5969216
www.sementifrigo.com - e-mail: frigo@sementifrigo.com

**Produzione selezione e commercio
sementi da prato - giardino - orto - cereali - legumi
Prodotti ornitologici e zootecnici**

(I soggetti in mostra saranno alimentati con i nostri semi)

Assifin

Soluzioni assicurative finanziarie

Consulenti:

**STOCCO DANILO
VISENTIN DEMIS
REATO GIANFRANCO
SALVALAGGIO ELIO**

Via S. Pio X, 154 – 31033 Castelfranco V.to (TV)
Via Castellana, 47 – 31033 Treville di Castelfranco V.to (TV)
Via Sant'Apollonia, 51 – 31030 Caselle di Altivole (TV)
Tel. 0423/723216 - Fax 0423/723958 - assifintv@libero.it - www.assifin.eu

Agenzia Generale di Castelfranco Veneto:

CARIGE - LIGURIA - NATIONALE SUISSE - RSA Sun Insurance Office Ltd.
TUA Gruppo Cattolica - UCA Tutela Legale - UNIQA



I migliori pavimenti e rivestimenti per la tua casa



NUOVA ESPOSIZIONE

via della cooperazione 10
Castelfranco Veneto

PAVIMENTI

ceramica, cotto, legno,
marmo, arredobagno, caminetti

Tel. 0423/490341 - Fax 0423/720846

www.pietrobonpavimenti.it - email: pietrobonpavimenti@tiscali.it



Le nostre specialità



Impasti per pizza con Farina di Kamut® (*tutti i giorni*)
Farina di Soia (*tutti i giorni*)
Farina Biologica di Farro (*dal lunedì al venerdì*)



Costate e Fiorentine

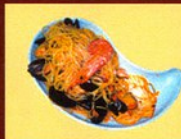

Spaghetti allo scoglio
Paella (*su prenotazione*)



Dolci fatti in casa



Vini selezionati



GIGLIO
Ristorantino - Pizzeria

Castelfranco Veneto - località Campigo - Via San Marco 6/C
Tel. 0423 721752 - Cell. 347 2988423 - Chiuso martedì



plastibrenta

di Bergamin Claudio & C. s.n.c.

**VERNICIATURA
METALLI A POLVERI**

31033 CASTELFRANCO VENETO (TV)

SALVATRONDA

Via Corazzin, 29 Z.A.

Tel. 0423 497836 - Fax 0423 740928

E-mail: info@plastibrenta.com



Via Gobetti, 16 - 31040 Trevignano (TV)
tel. 0423 627578 - fax 0423 81748

E-mail: info@pittureedilisami.com
www.pittureedilisami.com



UNI EN ISO 9001:2000



N.9165.PIED



S. GOTTARDO

Cooperativa di Servizi Agricoli e di Consumo

AGRICOLTURA
PET
GIARDINAGGIO
CONSULENZA TECNICA
PRODOTTI PER
IL RISCALDAMENTO
PRODOTTI ORNITOLOGICI

Via Montebelluna, 61 di Salvarosa
31033 Castelfranco Veneto (TV)
Tel. 0423 490461 - Fax 0423 729817
E-mail: info@cooperativasangottardo.191.it

SIBEN

elettronica

Il negozio che ti semplifica la vita

Tutti i prodotti li trovi anche online

www.siben.it



Via S. Pio X, 116 - 31033 CASTELFRANCO VENETO (TV)

Tel. 0423.491402 - Fax 0423.721270

I M P R E S A E D I L E

STOCCO FERRUCCIO

Edilizia

Intonaci

Restauri



Via Bolimbaghi, 31

31023 Resana (TV)

Tel. 0423 715075

Cell. 333 2386008

PROSSIMA APERTURA NUOVA FERRAMENTA



ELETTRAUTO
OFFICINA STOCCO di Stocco Gino
Via Bolimbaghi, 31/B - 31023 RESANA (TV) - Tel. e Fax 0423.480999 - e-mail: officinastocco@tiscali.it



NON È LA SPECIE
PIÙ INTELLIGENTE
A SOPRAVVIVERE
E NEMMENO LA PIÙ FORTE.
È QUELLA PIÙ PREDISPOSTA
AL CAMBIAMENTO

Charles Darwin

KAPPADUE
ArtiGrafiche

Via Giorgione, 15 > 31037 RAMON DI LORIA (TV)
Tel. 0423 456 368 > Fax 0423 485 952
www.kappadue.net > info@kappadue.net

Photo: Pierluigi Rizzato



■ SPURGO POZZI NERI

SERVIZI GENERALI

FRATELLI STANGHERLIN

velocità, cortesia e professionalità!

- SCAVI IN GENERE E ALLAGGIAMENTI FOGNATURA.
- CAROTATURA CAMPI SPORTIVI, REGINZIONI, RETI PARAPALLONI E SERVIZI A VERDE.
- RIPRISTINO AREE ABBANDONATE, LAVORO DI IDROSEMINA E RECUPERO SCARPATE.
- REGINZIONI A SEGCO, FERRO, LEGNO E IN C/S.
- VIBRO INFSSIONE PALI LEGNO SU CANALI E FOSSATI CON POSA ROCCIA.

Via Moretto, 8

Campigo di Castelfranco Veneto (TV) Italia

Tel. +39 0423 480657 - Fax +39 0423 718000

Cell. 388 9479561

info@fratellistangherlin.com



potatura
siepi e piante



MANUTENZIONI EDILI,
RIPASSO TETTI, ECG.



www.fratellistangherlin.com

Onoranze Funebri Franchetto *dal 1965*

Siamo in via dei Pini, 21
vicino all'ASCOM.
Reperibilità 24 ore

In tutti i comuni dell'U.I.s.s. n. 08



Diego 349 5506259

Giovanni 337 502519



Riproduzione elettronica
chiavi - casseforti
Porte ed armadi blindati
Impianti chiave maestra
Ricambi serrature blindate

Fabio Zannini
Cell. 349 8571928

FERRAMENTA ZANNINI s.a.s. di Zannini Fabio & C.

Via San Pio X, 163 - 31033 CASTELFRANCO VENETO (TV)
Tel. 0423 495150 - Fax 0423 729387 - P.IVA 03755730268



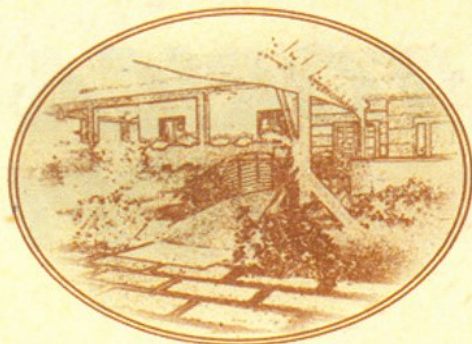

*Cucina casalinga
rinomata per i banchetti*

ALFARO

TRATTORIA

Giorno di chiusura Martedì sera e Mercoledì

*Castione di Loria (Treviso)
Via Segà, 50 - Tel. 0423 475185*

AUTORICAMBI

TOPPAO

CASTELFRANCO VENETO (TV) - VIA RIZZETTI, 20
(VICINO STADIO COMUNALE)
Tel. 0423 498340 - Fax 0423 721338



Protezione



Polizze RCA, casa e infortunio
per famiglia e azienda

Agente di zona:

Luca Pegoraro

Cell 349 1571812

Agenzia 0444 230280

PER I NUOVI CONTI
**CANONE
ZERO**
PER UN ANNO

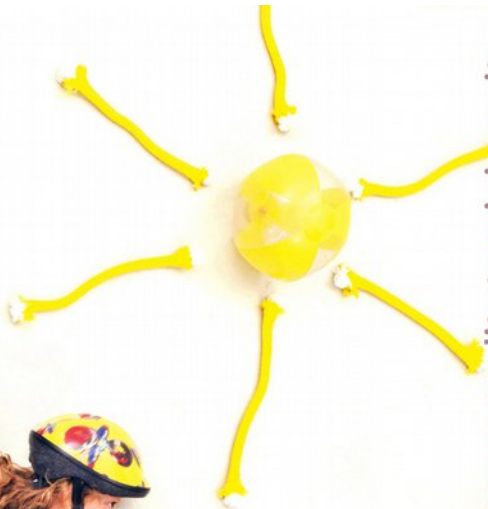

conto family
azzera le spese
toglie i pensieri

www.creditotrevigiano.it

Messaggio pubblicitario con finalità promozionale. Per le condizioni contrattuali fare riferimento ai fogli informativi disponibili nelle filiali e sul sito www.creditotrevigiano.it. Offerta valida fino al 31 dicembre 2015.



CREDITOTREVIANO



ELENCO SOCI 2013

RNA	COGNOME	NOME	INDIRIZZO	CAP	PAESE	PR	TELEFONO
301L	Andreatta	Giuseppe	Via Boschi, 32 Fietta	31010	Paderno del Grappa	TV	042353582
307L	Andretta	Giovanni	Via Bellinghiera, 28	35010	Onara	PD	0495993306
40BH	Aramini	Floriano	Via Montebelluna 33	31033	Salvarosa Castelfranco V.	TV	0423496823
CP43	Ballan	Roberto	Via S. Giorgio, 103	31033	Castelfranco Veneto	TV	0423721196
DD11	Baggio	Domenico	Via Cimitero Nuovo 7	35010	Onara	PD	3393673901
27NB	Barban	Lelio	Via Cavinazzo 37	35010	Mazzanzago	PD	
539F	Baro	Alessandro	Via Genova, 18 Taggi di Sotto	35010	Villafranca Padovana	PD	0499075144
UC82	Basso	Fiorenzo	Via Larga,35 / b Campigo	31033	Castelfranco Veneto	TV	0423490037
HC41	Battocchio	Filippo	Via Canal, 24/2	31030	Borso Del Grappa	TV	3385922581
78UL	Bavaresco	Paolo	Via Del Bosco, 32	31011	Asolo	TV	3471669656
411A	Beccaro	Sergio	Via Cà Brion, 77	35011	Reschiliano	PD	0495565613
HC38	Beghetto	Renzo	Via de GasperiI, 12/e	35019	Tombolo	PD	0499470172
12FC	Bellotto	Marco	Via Castellana, 105	31023	Resana	TV	3409889393
41DL	Beltrame	Gianfranco	Via S.Giovanni, 7	35010	Onara	PD	0495993239
37TW	Berlusconi	Andrea	Via Posioma, 23/a	31033	Castelfranco Veneto	TV	
V650	Berno	Ettore	Via Monte Grappa 44	31039	Riese Pio X	TV	
70SM	Bertollo	Antonio	Via Molinetto 9	36060	Romano D'Ezzelino	VI	0424 30143
064Z	Bertollo	Carlo	Via Beltramina, 46	35013	Cittadella	PD	3392187322
89PU	Bertollo	Luigi	Via Benedetto Marcello 22	36060	Romano D'Ezzelino	VI	3471669656
3128	Bertoncello	Giovanni	Via Villa, 30 Castione	31037	Loria	TV	0423475158
09NZ	Bertoni	Giovanni	Via Fantina 65	31017	Paderno Del Grappa	TV	
VD16	Bianchi	Gianni	Via Mazzini, 10	35010	Campo S. Martino	PD	0499630342
31UD	Bianchin	Michela	Via Delle Siepi, 31/d	31050	Vedelago	TV	3479675343
47FU	Bizzotto	Loris	Via Ramon	36028	Rossano Veneto	VI	
66TV	Boaro	Manuel	Via Cacciatora 2	31037	Loria	TV	0423485691
147B	Bonaldo	Orfeo	Via S. Giustina , 18	31030	Castello di Godego	TV	0423469109
41BH	Bonaventura	Maurizio	Via Della Cerva, 42	33030	Noale	VE	0415801769
061Z	Bordignon	Onorino	Via Laghi, 34	36050	Belvedere Tezze S. B.	VI	0424560404
428N	Bordignon	Renato	Via Cantarella, 6	35015	Galliera Veneta	PD	0495968902
BD67	Bortolotto	Emilio	Via Montegrappa, 79	31023	S.Marco di Resana	TV	0423784513
96TN	Bounouar	Abdelghani	Via Roma 50	31023	Resana	TV	
HC42	Bragagnolo	Giuseppe	Via Campagna, 124	35015	Galliera Veneta	PD	0495965768
49NU	Bragagnolo	Maurizio	Via Capitelto 28	31033	Salvarosa di Castelfr. V.	TV	0423495597
TM28	Brianeze	Lino	Via Brigata Marche 2	31036	Istrana	TV	0422730845
15NL	Brion	G. Antonio	Via Raspa 29/d	31039	Riese Pio X	TV	
15CP	Brotto	Paolo	Via Trieste, 23	35013	Cittadella	PD	0499402503
WR34	Brunello	Livio	Via Cartiera 61/a	36028	Rossano Veneto	VI	
724R	Buoso	Sandro	Via Cinganame, 1	35011	Bronzola di Campodarsego	PD	
718D	Campagnolo	Luigino	Via A.Moro, 10	31039	Riese Pio X	TV	0423454239
ER53	Candiotto	Flavio	Via Cadorna, 87 S. Marco	31023	Resana	TV	0423784552
31DB	Caon	Mario	Via Cadorna, 25	31023	Resana	TV	0423484072
52UT	Carinato	Franco	Via Villa, 6/a	31037	Loria	TV	3403580148
56SU	Casarin	Egidio	Via Spagnolo 12	33030	Moniego di Noale	VE	041442544
HE16	Cattapan	Ruggero	Via Piave, 46	31033	Castelfranco Veneto	TV	0423496359
503C	Civiero	Giancarlo	Via Alberon, 81	31030	Castello di Godego	TV	0423469947
925V	Comacchio	Luigi	Via della Cerva, 17	31033	Castelfranco Veneto	TV	0423491121
EV59	Conte	Patrizio	Via Motte, 16	31030	Castello di Godego	TV	0423469063
52RB	Corno	P. Luca	Via Galilei 10	35018	S. Martino di Lupari	PD	3396702478
8412	Damiani	Salvatore	Via Mantiero 3	31100	Treviso	TV	0422436022
12BE	De Gasperi	Augusto	Via Ostiglia, 23/b	35017	Piombino Dese	PD	0499366569
VM24	De Gasperi	Rafaale	Via Rugoletto, 55	30036	Veternigo di S. Mar. di Sala	VE	0415780862
64DZ	Dico	Daniel Dorin	Via S. Pietro, 20	31050	Fanzolo di Vedelago	TV	3929522017
15UU	Dghoughi	Mustapha	Via Degli Alpini 2	35120	Padova	PD	3276111251
526X	Dionese	Francesco	Via Rocchi dx ,50	35017	Piombino Dese	PD	0499366569
RA02	Fabbian	Adriano	Corso del Popolo 66	35010	Fossalta di Trebaseleghe	PD	
79TE	Fabbian	Flavio	Via Bella Venezia 167	31033	Castelfranco Veneto	TV	
AA1A	Florian	Ezio	Via Montegrappa 22/2	31030	Altivole	TV	3384010461
RU40	Gazzola	Franco	Via Schiavonesca, 79	31039	Riese Pio X	TV	0423483627
462A	Gazzola	Giuseppe	Via Castellana, 40	31039	Riese Pio X	TV	0423483173
633Z	Gazzola	Martino	Via Palù, 22/a	31023	Resana	TV	0423784632
916L	Gesuato	Fernando	Via Colombarotta, 19	35012	Camposampiero	PD	0499301597
80TE	Gasparin	Andrea	Via Alberie 23	35018	S. Martino di Lupari	PD	
ZL11	Ghion	Renzo	Via Dei Martiri, 1/a	35018	S.Martino di Lupari	PD	0499460279

RNA	COGNOME	NOME	INDIRIZZO	CAP	PAESE	PR	TELEFONO
XD61	Guazzo	Mauro	Via S.Pietro 30	36056	Tezze sul Brenta	VI	
20TL	Guidolin	Denis	Via Montegrappa 10	35018	S.Martino di Lupari	PD	
ZC44	Guidolin	Fernando	Via Panigaia 16/d Treville	31033	Castelfranco Veneto	TV	0423472882
TT57	Lago	Giorgio	Via Campagna Tron, 14	35013	Laghi di Cittadella	PD	0499422189
56LB	Lago	Igor	Via Roveredo Alto 39	36063	Marostica	VI	042472064
SL31	Liviero	Luigino	Via Panni, 2 Campigo	31033	Castelfranco Veneto	TV	0423496627
43BH	Loriggiola	Andrea	Via Commerciale, 65	35010	Villa del Conte	PD	0499325578
P964	Lucatello	Sergio	Via Provinciale, 20	35010	Campo S. Martino	PD	0499630414
UW71	Muciotto	Giuliano	Via Brentelle, 12	31037	Ramon di Loria	TV	0423456163
026L	Marcato	Pietro	Via Desman, 44	35010	S. Eufemia di Borgoricco	PD	0499335076
E762	Marchesan	Gerardo	Via Montegrappa, 7	31030	Castello di Godego	TV	0423468721
194V	Marconato	Bruno	Via Montgrappa, 8	31050	Fanzolo di Vedelago	TV	0423487024
CP42	Martellozzo	Samuele	Via Corso, 55	35012	Camposampiero	PD	0495793662
125D	Martin	Luciano	Via Tevere, 20	31033	Castelfranco Veneto	TV	0423496861
FC69	Masaro	Rosario	Via Piave, 20/a	31039	Riese Pio X	TV	0423454149
27HN	Maschio	Manuel	Via Torino	35018	S. Martino di Lupari	PD	
D381	Mattara	Arduino	Via Militare, 56	35010	Villa del Conte	PD	0499325030
25NB	Menin	Fabrizio	Via Rossini 30	35010	Villafranca	PD	3493676110
P882	Mercatucci	Franco	Via Cervan, 20	35018	S. Martino di Lupari	PD	0495953943
125Z	Milani	Bruno	Via Alberon, 26	31030	Castello di Godego	TV	0423468159
51RB	Novello	Giovanni	Via Roma 140	35010	Borgoricco	PD	
75UL	Pallaro	Michele	Via Borgo Padova, 54	35012	Camposampiero	PD	3389537963
76UL	Pavan	Fabio	Via Galvanella, 5	35019	Tombolo	PD	3334539700
VZ18	Pegoraro	Giorgio	Via Campanello, 15	35013	Cittadella	PD	0499402676
33FE	Pellizzari	Elvis	Via Asilo,33	31039	Vallà di Riese	TV	3393145949
D008	Pellizzari	Giovanni	Via Bertina, 12	31037	Ramon di Loria	TV	0423485173
452A	Pellizzari	Luigi	Via Fontanelle, 4	31030	Castello di Godego	TV	0423469240
71RV	Pellizzari	Mauro	Via Capitello, 24	31033	Castelfranco Veneto	TV	3471168615
499C	Pellizzari	Michele	Via Volograna, 14	31031	Pagnano D' Asolo	TV	0423952268
74VD	Peruzzo	Ernst	Via Colonnello Fincato, 6	36056	Enego	VI	
BD70	Pettenuzzo	Renzo	Via Mira, 4	35010	Villa del Conte	PD	0499325322
84SS	Pozzato	Andrea	Via Borgo Musiletto 2	35013	Cittadella	PD	3291052158
CC11	Querin	Raffaele	Via C. Battisti 26	35019	Tombolo	PD	3395715146
90PU	Reginato	Emilio	Via Crico 198	31050	Vedelago	TV	3487962627
UB57	Reginato	Luciano	Via 4 Novembre, 4/1	31050	Fanzolo di Vedelago	TV	0423476292
PS70	Robazza	Alberto	Via G. Sarto, 2/a	31039	Riese Pio X	TV	3386632258
53UT	Ronzello	Aldo	Via Ciro Menotti 34/c	35010	Trebasleghe	PD	3480618023
24NB	Salvador	Paolo	Via Mal Canton 11	35017	Piombino Dese	PD	0499350379
XS49	Salviato	Elena	Via Vicolo Primavera, 20	35011	Campodarsego	PD	3285750105
V659	Santi	Attilio	Via Campagna, 65	31037	Loria	TV	0423475164
BT89	Scapin	Francesco	Via Postumia, 78	35015	Galliera Veneta	PD	0495965785
XA59	Scapin	Maurizio	Via Torino, 32	35018	S. Martino di Lupari	PD	0495953417
77UL	Scapolo	Roberto	Via U. Foscolo, 19	35010	Borgoricco	PD	3387667205
632Z	Scremin	Giuseppe	Via Capitello 19	31033	Castelfranco Veneto	TV	3358116048
57SU	Scremin	Simone	Via Molino di Ferro 21	31033	Castelfranco Veneto	TV	3387032545
45EE	Simioni	Marco	Via Borgo Vicenza 56/f	31033	Castelfranco Veneto	TV	0423496837
XA58	Squizzato	Bruno	Via Catalani, 12	31033	Castelfranco Veneto	TV	0423492629
TA47	Squizzato	Gianni	Via Foscarì 7	35010	Loreggia	PD	
FU45	Stocco	Romano	Via Pagnana, 33	31033	Csatelfranco Veneto	TV	3384789923
328M	Stocco	Silvano	Via Panigaia 28/d Treville	31033	Castelfranco Veneto	TV	0423482002
	Stragiotto	Alberto	Via Santini, 6	36028	Rossano Veneto	VI	3385454643
19TL	Stringari	Nicola	Via Treviso 28	35010	Trebasleghe	PD	0499386454
52TH	Tommasi	Maria	Via Cornarotta 42	30030	Salzano	VE	
06EL	Tosetto	Mario	Via Rondello 20	35019	Tombolo	PD	0498470232
335F	Trentin	Doris	Via Bella Venezia, 28/A	31033	Castelfranco Veneto	TV	0423720853
7163	Varo	Gino	Via Lovara, 12 Campigo	31033	Castelfranco Veneto	TV	0423490414
CP44	Vecchiato	Roberto	Borgo Treviso 155/b	31033	Castelfranco Veneto	TV	0423490642
6315	Vicentin	Francesco	Via Pastrengo, 7	31033	Castelfranco Veneto	TV	0423495493
RM21	Visentin	Gino	Via Tre Case, 42/1	35013	Cittadella	PD	0499445536
150B	Zanchin	Aniceto	Via Marconi, 32	31030	Castello di Godego	TV	0423468914
	Zen	Giuseppe	Via D.Carlo Bernardi, 6	31020	S.Zenone D.Ezzelini	TV	0423968057
MA53	Zonta	Giovanni	Via S. Rocco, 11	35010	Villa del Conte	PD	0499325262
LV17	Zulian	Doriano	Via S. Andrea, 55	35018	S. Martino di Lupari	PD	0499460264



ATLANTIS

centro polivalente di utilità sociale

con..tatto

Associazione Temporanea d'Impresa

31033 Castelfranco Veneto - Treviso

Via Postioma di Salvarosa 23/a

Centralino 0423 706700

RSA 0423 706710 - 706711

Fax 0423 494105

Infermeria 0423 706709 / 706739

www.centroatlantis.org

e-mail:centroatlantis@centroatlantis.org



**SEDE
DELLA MOSTRA ORNITOLOGICA
A CASTELFRANCO IN VIA POSTIOMA
DI SALVAROSA, 23/A
PRESSO ATLANTIS**





A CASTELFRANCO

via Dei Carpani, 21/a - Castelfranco Veneto (TV)

**Aperto tutti i giorni,
dal lunedì al sabato dalle 9.00 alle 21.00, la domenica dalle 9.00 alle 20.00**